Mini ekskavatoriaus ir BOBCAT
NUOMA, PASLAUGOS
JURBARKAS, tel.: 8 681 73 696, 8 606 12 219.

2013 07 26 Nr. 58 (1458/ PENKTADIENIS
ISSN 1648-2328
Kaina 3.00 Lt

+TV programa savaitei
pliusas
www.pliusas.lt
INFORMACINIS REKLAMINIS LAIKRAŠTIS

IŠPARDAVIMAS
adidas PUMA NIKE MEXX ESPRIT
Dariaus ir Girėno g. 26A3 TAURAGĖ
2 perki +1 dovanų (pigiausias)

Vidutinės algos dydis Lietuvoje pritrenkė net politiką iš skurdžios Lotynų Amerikos

Vidutinės mėnesio algos dydis ir tai, kad Lietuvos moterys yra išsilavinusios - du dalykai, kurie pribloškė į Lietuvą iš Lotynų Amerikos atvykusį politiką - EuroLat pirmininką Leoneli Vasquezą Bucaro.

Keturias dienas Lietuvoje vyko EuroLat komitetų posėdžiai, jų narių susitikimai su aukščiausiais Lietuvos vadovais – prezidente D. Grybaiskaite, Seimo pirmininku V. Gedvilu, Užsienio reikalų ministru L. Linkevičiumi ir kitų sričių viceministrais. Pagrindinės šiomis dienomis svarstytos probleminės temos – tai regioninio saugumo užtikrinimas bei narkotikų platinimas, kuris yra tarsi Lotynų Amerikos rykštė.

Lotynų Amerikos šalims atstovaujantis EuroLat pirmininkas L. V. Bucaro tikino, kad jam labai patiko Lietuvoje, kurioje yra jaučiama stipri demokratija.

Paprašytas patikslinti, kas konkrečiai nutarta dėl vizų palengvinimo, EP narys atskleidė, kad su Andų bendrija (jai priklauso Bolivija, Ekvadoras, Kolumbija, Peru, Venesuela – red.past.) vyksta diskusijos dėl vizų palengvinimo ir bendrijos šalių vadovai išreiškia susirūpinimą dėl galimybių Andų bendrijos narių piliečiams gauti vizas.

Žurnalistams pasiteiravus L. V. Bucaro nuomonės apie stipriausias ir silpniausias Lietuvos puses, jis išvardijo daugybę Lietuvos stiprybių.

„Lietuva yra ta šalis, kuri daug kovojo už savo demokratiją. Pagrindinė jos stiprybė yra tai, kad ji turi labai daug išsilavinusių žmonių ir išsilavinimo standartas Lietuvoje yra labai aukštas“.

Svečias iš Lotynų Amerikos prisipažino, kad labiausiai buvo priblokštas dėl to, kad lietuviai sugebėjo krizės metu išgyventi su vidutiniu atlyginimu, kuris siekia apie 500 eurų.

„Man kyla klausimas, ar iš tiesų galite išgyventi su tokiu atlyginimu, ypač krizės laikotarpiu”, - stebėjosi jis. „Lietuva galėtų pamokyti Europos Sąjungą ir Lotynų Ameriką, kaip dirbti kartu tokioje šalyje, mylėti ją“, - pridūrė politikas.

L. V. Bucaro pasakojo, kad Lotynų Amerikos regione yra daug gamtinių išteklių, bet niekas nežino, kaip juos panaudoti. „Jūs, kaip ir Šiaurės valstybės, turite puikius standartus, rodote pavyzdį, koks turi būti socialinio konsensuso pavyzdys. Lietuvos moterys yra itin išsilavinusios, daug lietuvių išmoksta daugiau nei kelias užsienio kalbas. Tuo pasižymi ir Šiaurės valstybės ir tai svarbu, kad visuomenė būtų grįsta žiniomis“, - svarstė politikas.

Pagal Julijos Kiško str., šaltinis: Delfi.lt

TAURU PARKAS
Kviečiame apsilankyti Taurų pramogų parke!
Nuotykių parko darbo laikas
I-V 11.00 - 21.30 val.
VI-VII 10.00 - 21.30 val.
Alėjos g., Taurai, Tauragė
Tel.: +370 614 43449
El.paštas: info@tauruparkas.lt
www.tauruparkas.lt

ProfilEX
Plieninės stogų ir sienų dangos
Čerpinis profilis kaina: 21 Lt/m²
• Visi stogų priedai
• Lietaus sistemos
• Statybiniai profiliai
• Konteinerinės patalpos
• Angarai
www.profilex.lt
Sekmadieniais dirbame Rietavo turguje

GV GELEŽINIS VERSLAS
Brangiai SUPERKA METALO LAUŽĄ juodą ir spalvotą
• automobilius, • plastiką,
• akumuliatorius ir kt., • stiklą.
(padeda sutvarkyti dokumentus). Gali išsivežti savo transportu.
Tauragė, Pramonės g. 5 C. Tel. 8 650 84 815.
Pagėgiai, Benininkų k. Tel. 8 612 20 005.

DANRITA
- Mini ekskavatoriumi atliekame žemės kasimo darbus vandentiekiui, kanalizacijai, kabeliams, pamatams.
- Buitinių nuotekų valymo įrenginių pardavimas, montavimas.
- Šildymo, vėdinimo, vandentiekio ir drenažo įrengimas.
Rytinio Kelio g. 13, Šilalė.
Tel. 8 620 35 155,
www.santechnikosbuze.lt

Didžiausias Lietuvoje uždaras KARTODROMAS
Grupėms daugiau kaip 6 asmenų taikoma 20% nuolaida.
Darbo laikas: 12-20 val. (visomis dienomis).
Pramonės g. 2 D, Tauragė. Tel. 8 620 20 080.

Didmeninė prekyba naftos produktais su pristatymu
jozita www.jozita.lt
• Žymėtas dyzelinis ir krosninis kuras
• Suskystintos dujos šildymui
• Visų rūšių benzinas
Daugiau informacijos tel. 8 610 40840

UAB „BICEDA“
Organizuoja A, B, C, D, E kategorijų vairuotojų kursus
„Šaltinio“ vid. m-klos. 301 kab. Pramonės g. 30, Tauragė
Informacija ir registracija tel.: 8-446 71881, 8-650 25530 www.biceda.lt
Lizingas iki 36 mėn.

ORGANIZUOJAME B BE C CE KATEGORIJŲ VAIRAVIMO KURSUS
Rugpjūčio 1 d. 17 val.
JUNDARKO SAUGAUS EISMO CENTRAS
Registracija: Vasario 16-osios g. 10 b, kiekvieną dieną nuo 14 iki 19 val.
Tel.: 8 686 56335, 51365.

BRATOIL PREKYBA NAFTOS PRODUKTAIS
PIGIAUSIAI PREKIAUJAME:
DYZELINIU KROSNINIU KURU
DYZELINU ŽEMĖS ŪKIUI (ūkininkams)
DYZELINIU KURU, BENZINU
PRISTATOME ĮVAIRIAIS KIEKIAIS
TAIKOME NUOLAIDAS! Pristatome į laivus.
Tel./faks. +370 446 54846. Tel. +370 640 11500.

METTA
PERKAME:
•JUODOJO BEI SPALVOTOJO METALO LAUŽĄ,
•AUTOMOBILIUS.
GALIME SUSIPJAUSTYTI IR PASIIMTI SAVO TRANSPORTU.
TURIME PRIEKABĖLĘ.

PLASTIKINIAI LANGAI, ŠARVO DURYS ŽALIUZĖS.
UAB „Ginma“, tel. 8 686 46967.
el.p.: uabginma@gmail.com

INTA TAURAGĖS NEKILNOJAMO TURTO AGENTŪRA
ENERGINIO NAUDINGUMO SERTIFIKATAI
Mob. +370 699 65 522
Tel./fax.+370 446 71 377
Žemaitės g. 3 - 2, Tauragė
www.tnta.lt

ŠILTINAME sienos, stogus ir grindis užpilant oro tarpus
AUSTRIŠKA EKOVATA. Suteikiame garantijas. Dirbame su sertifikatu.
TEL.: 8 657 82 180, 8 657 82 179

PIGIAUSIAI LIETUVOJE parduoda bitumines ir skaidrius lakštus nuo 13,12 Lt/kv. m, tentines medžiagas nuo 4 Lt/kv. m, karvės kailius nuo 5,29 Lt/vnt.
Tel. 8 682 66 [illegible] www.roofchem.lt

BONSA
ŽYMĖTAS DYZELINAS ŽEMĖS ŪKIUI
DYZELINAS ŠILDYMUI
UAB „Bonsa“ Taurų k., Tauragė. Tel.: 8 678 21 816, 8 678 22 077, (8 446) 71 024. El. p. degaline.bonsa@gmail.com.

UAB „Kinivarpa“
www.kinivarpa.lt uabkinivarpa@gmail.com
Tel.: 8 698 76 515, 8 449 74 563.
Gaminame:
* Pavėsines * Šulinius
* Lauko Baldus * Supynes
* Pirtis * Skiedras stogams ir kt.
Atvežame nemokamai.
Perkame mišką su žeme arba išsikirtimui.
Mokame iš karto.

UAB „S K U L A S“
Tel.: 8-682 60516, 8-447 71085, 8-447 55155
DIDMENINĖ PREKYBA NAFTOS PRODUKTAIS
ŽYMĖTAS DYZELINAS ŽEMĖS ŪKIUI
PREKIAUJAME TIK AB "MAŽEIKIŲ NAFTA" PAGAMINTAIS DEGALAIS

Nebrangiai IŠNUOMOJAMAS BUTAS
poilsiui Palangoje.
Tel. 8 655 44275.

LIT TAURA
ŽYMĖTAS DYZELINAS ŽEMĖS ŪKIUI ir DYZELINAS ŠILDYMUI
Tel.: 8 446 61498, Pristatome į vietą
8 446 72375, 8 698 24444

UAB „JK Santechnika“
REMONTUOJAME senas vandens nuotekų bei šildymo sistemas.
MONTUOJAME Konsultuojame apie naujas.
Vasario 16-osios g. 3, Tauragė.
Tel. 8 638 79 787.

Asmeniniai skelbimai laikraštyje - 2 kartai + internete nemokamai 7 d. (1 min. kaina 2.50 Lt)
8 900 15001 Tik TEO, EŽYS, EXTRA vartotojams
Asmeniniai skelbimai laikraštyje - 4 kartai + internete nemokamai 14 d. (SMS kaina 5 Lt) SMS 1398
(SMS žinutėje į laukelį rašyti: pliusas4sk palikus tarpą - skelbimo tekstas)
Verslo skelbimai laikraštyje - 1 kartą + internete nemokamai 4 d. (SMS kaina 5 Lt, žr. taisykles) SMS 1398
(SMS žinutėje į laukelį rašyti: pliusas5 palikus tarpą - skelbimo tekstas)
(Rašydami SMS žinutę, nepamirškite užrašyti nekilnojamojo turto, mobiliojo ryšio telefonų ir automobilių kainų. | SMS žinutę galima rašyti tik 160 simbolių kartu su raktažodžiu. Rašant žinutę prašome nenaudoti lietuviškų raidžių: ą, č, ę, ė, į, š, ų, ū, ž)

LIETUVOJE

„Sodra“ nori apsišluoti - naikinti nereikalingą įstaigą

Socialinės apsaugos ir darbo ministerija pasiūlė Vyriausybei likviduoti „Sodros“ Mokymo centrą, kuris kasmet „suvalgo“ beveik milijoną litų. Tai pačios „Sodros“ idėja. Vertinime Vyriausybei teigiama, kad Mokymo centro dėstytojai per dvejus metus neįgyvendino specialiųjų mokymo programų (pensijų, pašalpų, įmokų ir kt.) dėstymo ir daugiausia dėsto bendrojo bei psichologinio pobūdžio dalykus. Todėl, vienaip ar kitaip, didesnę dalį mokymo paslaugų „Sodrai“ tenka pirkti iš kitų Lietuvos institucijų ar mokymo įstaigų. Skaičiuojama, kad išeitinėms prireiks apie 150 tūkst. litų.

Lietuvoje gerai jaučiasi jaunimas, miestiečiai ir daugiau uždirbantys

Birželio mėnesį daugiau nei pusė - 55 proc. - Lietuvos gyventojų manė, kad reikalai pastaruoju metu šalyje iš esmės krypsta į blogąją pusę. 44 proc. respondentų teigė, kad reikalai Lietuvoje gerėja. 1 proc. respondentų neturėjo nuomonės šiuo klausimu. Palyginti su vertinimais prieš metus, teigiamai vertinančių padėtį Lietuvoje padaugėjo 16 proc. punktų. 2012-jų birželį tik 28 proc. situaciją šalyje vertino teigiamai, o septyni iš dešimties ją vertino kaip blogėjančią.

Beveik penktadalis lietuvių dar nežino, kaip atrodo eurai

Kol kas tik trečdalis lietuvių žino, kiek šalių jau yra euro zonoje. Penktadalis lietuvių dar nėra matę euro monetų bei 14 proc. nežino, kaip atrodo euro banknotai. Tai parodė rinkos ir žiniasklaidos tyrimų bendrovės TNS LT atliktas Flash Eurobarometro tyrimas apie euro įvedimą neseniai į ES įstojusiose valstybėse. Apie tai, kad šiuo metu euro valiuta yra įvesta 17-oje ES šalių, žino 31 proc. lietuvių. Kas antras arba 56 proc. lietuvių žino, kad euro banknotai atrodo vienodai visose šios valiutos zonos šalyse. Tačiau žinančių, kad kiekvienoje šalyje euro monetos skiriasi, procentas yra mažesnis – 38 proc. Euro banknotus matė 86 proc. lietuvių, o euro monetas – 79 proc. mūsų šalies gyventojų. Vis tik patiems pasinaudoti banknotais teko kol kas tik pusei gyventojų.

Kompensuojamųjų vaistų kainyne - daugiau pigesnių vaistų

Į kompensuojamųjų vaistų kainyną įtraukta daugiau pigesnių vaistinių preparatų. Pasak Sveikatos apsaugos ministerijos, kainyno pakeitimai leis pacientams įsigyti vaistų mokant mažesnes priemokas. Be to, tikimasi, kad dėl pakeitimų bus sutaupyta apie 1,8 mln. litų Privalomojo sveikatos draudimo fondo biudžeto lėšų. Ligų ir kompensuojamųjų vaistinių preparatų sąrašas papildytas 8 naujais bendriniais pavadinimais. Šie vaistai skirti endokrininės, nervų, kraujotakos, kvėpavimo, urogenitalinės sistemų ligoms, taip pat mitybos ir medžiagų apykaitos sutrikimams, jungiamojo audinio ir skeleto raumenų sistemos ligoms gydyti. Į kainyną taip pat rašyti 63 nauji vaistiniai preparatai prekiniais pavadinimais.

Pasienyje su Baltarusija visiems reikės nusivalyti batus

Valstybinė maisto ir veterinarijos tarnyba informuoja, kad nesikeičiant pavojingai epizootinei situacijai dėl afrikinio kiaulių maro Baltarusijoje, nuo šių metų liepos 23 d. Medininkų, Lavoriškių, Šalčininkų ir Raigardo pasienio kontrolės punktuose visi iš Baltarusijos į Lietuvą įvažiuojantys ar pėsčiomis keliaujantys asmenys privalės pereiti specialiai įrengtą dezinfekuojamąjį kilimėlį.

Seimo nariai automobiliams negaili: moka ir po 2 tūkst. Lt/mėn.

Seimas paskelbė, kurie parlamentarai daugiausiai išleidžia automobilių nuomai. 5 Seimo nariai per pusmetį iš valstybės kišenės šioms reikmėms atseikėjo 10 tūkst. Lt ar daugiau. „Tvarkietis“ V. Kamblevičius kol kas yra brangiausiai mokesčių mokėtojams kainuojančio automobilio vairuotojas Seime. Jis per pusmetį mašinos nuomai atseikėjo jau 11,87 tūkst. Lt parlamentinių lėšų. Antras rikiuojasi konservatorius M. Adomėnas (11,1 tūkst. Lt). Daugiau kaip 11 tūkst. Lt už nuomojamą automobilį jau paklojo ir „darbiečių“ frakcijos narys S. Dmitrijevas.

Konservatorius E. Zingeris per 6 mėnesius už automobilio nuomą sumokėjo apie 10,63 tūkst. Lt, „tvarkietė“ O. Valiukevičiūtė – 10,19 tūkst. Lt.

Delfi.lt info

TAURAGĖ

POLICIJA IEŠKO PEILIU MERGINĄ SUŽALOJUSIO PLĖŠIKO

Tauragėje naktį Vytauto g. kieme vyras peiliu sužalojo jauną merginą. Policijos pareigūnų duomenimis, liepos 22 d. apie 1 val. 30 min. Tauragėje, Vytauto g., namo kieme, prie automobilio „Peugeot 406“ pribėgo vyriškis. Kaip pasakojo nukentėjusioji, vyras, atidaręs dureles, sumušė ir peiliu sužalojo automobilyje sėdėjusią Ž. B. (gimusią 1994 m.). Užpuolikas pagrobė jos rankinę.

Nukentėjusioji dėl trijų durtinių žaizdų rankoje gydoma ambulatoriškai. Materialinis nuostolis nustatinėjamas. Įtariamasis D. J. (gimęs 1986 m.) ieškomas.

ŠAKIAI

ŠAKIŲ VALDŽIA SIŪLO NAUJĄ PERĖJIMO PUNKTĄ Į KARALIAUČIAUS SRITĮ

Šakių r. taryba žada inicijuoti pasienio perėjimo punkto Kudirkos Naumiestyje steigimą, ir siūlo svarstyti bendros šio miesto ir Rusijos Karaliaučiaus srities Dobrovolsko ekonominės zonos viziją.

Naujos perėjos steigimo vienas iniciatorių, Šakių r. merijos Regioninės plėtros skyr. ved. V.Girdauskas teigė, kad apie

bendros ekonominės zonos, kuri įsikurtų abipus sienos, kūrimą galvoja ir kaliningradiečiai. Jie yra numatę tam panaudoti karinio poligono dalį, kurią artimiausiu metu kariškiai ketina perduoti Krasnoznamensko savivaldybei. Ekonominė zona Lietuvoje apimtų teritoriją Kudirkos Naumiesčio pakraštyje, kur yra bankrutavęs linų fabrikas. Lietuvos centrinė valdžia tokias idėjas įvertino skeptiškai.

KLAIPĖDA

NAUJŲ VALDININKŲ ATLYGINIMAMS – MILIJONAI LITŲ

3 mln. litų – tiek mokesčių mokėtojams kasmet papildomai kainuos išlaikyti išaugusią Klaipėdos savivaldybės biurokratų armiją. Jos gretas ketinama praplėsti jau nuo rugpjūčio – palaipsniui numatoma įsteigti 59 naujus etatus, kol jų skaičius išaugs iki 439,5. „Tai labai nepopuliarus, bet būtinas sprendimas. Kuo daugiau tvarkos mieste, tuo daugiau biurokratų. Jei tvarkos norime, turime už tai

susimokėti“, – Klaipėdos savivaldybės administracijos dir. J. Simonavičiūtė aiškino, kodėl daugės valdininkų. Didžiausias etatų augimo šuolis numatomas nuo šių metų spalio 1 dienos. Priežastis – bus centralizuota savivaldybės biudžetinių įstaigų apskaita. Savivaldybėje numatoma įdarbinti 46 naujus buhalterius. Dvi naujas pareigybes ketinama įsteigti Butų ir energetikos poskyryje.

SMALININKAI

SMALININKŲ KARTINGO TURNYRE – DALYVIŲ ANŠLAGAS

Smalininkuose vyko jau 8-tas kartingo mėgėjų turnyro etapas. Didžiausias mėgėjiškų varžybų turnyras Lietuvoje šįkart sulaukė tikro dalyvių anšlago – prie starto linijos išsirikiavo net 41 dalyvis! Organizatoriams teko visus sportininkus suskirstyti į tris pogrupius, iš kurių po penkis greičiausius pateko į superfinalo važiavimą. Aštuntame etape startavo ir dvi merginos. Deja, jos į superfinalo važiavimą neprasibrovė. Iki turnyro pabaigos liko dar 4 etapai, todėl kova dėl nugalėtojo titulo tik aštrės. Primename, kad laimėjęs turnyrą dalyvis kitų metų čempionate dalyvaus nemokamai. Šio prizo vertė net 1200 litų. Devintas azartiško

čempionato etapas vyks rugpjūčio 3-ią dieną.

SMILTYNĖ

MĖŠLO KVAPAS SMILTYNĖJE PIKTINA POILSIAUTOJUS

Smiltynėje pasiryžusieji pasivaikščioti iki pietinio molo turėtų būti pasiruošę nemaloniems kvapams.

Šie, kaip rašo „Vakarų ekspresas“, sklinda iš netoli molo įrengtos specialios aikštelės arklių mėšlui.

Arklių traukiamų karietų savininkai bei gamtininkai sako problemos čia nematantys – viskas legalu, tačiau poilsiautojus mėšlo kvapai pajūryje ne juokais piktina. Gamtininkai tvirtina, kad žala gamtai nedaroma ir taip mėšlą tvarkyti yra geriau nei tiesiog palikti jį besimėtantį gatvėse.

ŽAGARĖ

ŽAGARĖS VYŠNIŲ FESTIVALYJE PAGAL E. DRAGŪNO DAINAS ŠĖLO DAUGIATŪKSTANTINĖ MINIA

Žagarėje įsismarkavęs Žagarės vyšnių festivalis sulaukė kelių dešimčių tūkstančių žmonių minios, kuri laukė grupės „Sel“ pasirodymo. Iš aplinkinių miestų atvykusieji prisipažino, kad šiuose kraštuose tokio kiekio žmonių nebuvo surinkusi nei viena užsienio grupė. Nuo pat ryto festivalyje veikė kaliausių paroda: „Tapk tikra kaliause“. Dvaro parke vyko įdomiausių kaliausių Žagarės sodybų šeimininkų apdovanojimai, veikė kaliausių grožio salonas, kaliausių makiažas, skambėjo kaliausių himnas, Žagarės dvaro parko stadione vyko kaliausių žygis, maudynės ir kiti renginiai.

JUODKRANTĖ

PO A. ŽILIAUS MIRTIES PAŽIRO VERSIJOS

Juodkrantiškis Albertas Žilius nespėjo įvykdyti viešai duoto pažado surasti „plaukuotą ranką“, kuri nužudė jo bičiulį Drąsių Kedį. Vyras atgulė gimtojo miestelio kapinėse. Praėjusį penktadienį 51-ų A. Žilių užklupusi mirtis įžiebė prieštaringų versijų, esą vienas svarbiausių pedofilijos bylos liudytojų nusižudė arba galėjo būti nužudytas. Tačiau, pasak Klaipėdos vyr. prokuroro G. Danėliaus, pagal medikų pateiktą išvadą spekuliacijoms bei kokiems nors papildomiems teisėsaugos tyrimams pagrindo nėra. „A. Žilius buvo atvežtas į vieną Klaipėdos ligoninę dėl lėtinės ligos ir, mūsų duomenimis, dėl tos ligos pačioje ligoninėje numirė. Tad apie kokį nors kriminalą duomenų nėra“, – komentavo G. Danėlius. A. Žilius plačiai išgarsėjo pedofilijos skandalo metu. D. Kedžio bendražygiui buvo pareikšti įtarimai dėl bendrininkavimo nužudant Kauno apygardos teismo teisėją

J. Furmanavičių ir L. Stankūnaitės seserį V. Naruševičienę.

ŠIAULIAI

IŠ AUTOBUSO IŠVARYTAS CHULIGANAS VAIRUOTOJUI Į VEIDĄ PAPURŠKĖ DUJŲ

Šiauliuose autobuso keleiviai buvo priblokšti jaunuolio elgesiu – šis į autobuso saloną pripurškė ašarinių dujų, kai už netinkamą elgesį buvo išprašytas vairuotojo. Incidentas įvyko apie pietus 4-ojo maršruto autobuse. Neblaivus keleivis chuliganišku ir įžūliu elgesiu demonstravo nepagarbą aplinkai

ir aplinkiniams, tad neapsikentęs autobuso vairuotojas liepė keleiviui išlipti autobusų stotelėje „Vairas“. Prieš iššokdamas iš autobuso, jaunuolis į autobuso saloną pripurškė ašarinių dujų.

Daugiausiai kliuvo 53-ejų autobuso vairuotojui, tačiau į medikus vyras nesikreipė. Policijos pareigūnai ieško jaunuolio, bandydami nustatyti jo tapatybę.

PALANGA

PAJŪRYJE – GRYNŲJŲ SPĄSTAI POILSIAUTOJAMS

Sekmadieniais į Palangą atskrendantys poilsiautojai iš Maskvos bergždžiai blaškosi po kurortą ieškodami kur išsikeisti atsivežtus eurus ir dolerius. Dažniausiai su tokiais rūpesčiais susiduria poilsiautojai iš Rusijos, kurioje banko kortelės dar nėra populiarios, o važiuodami poilsiauti į Lietuvą rusai mieliau vežasi pluoštus eurų ir dolerių. Sekmadieniais Palangoje nedirba nė viena valiutos keitykla, o šeštadienį DNB banko skyrius klientus aptarnauja tik iki 15 val. Tiesa, savaitgalio dienomis iki 15 valandos Palangos oro uoste dirba Medicinos banko valiutos keitimo punktas. Tačiau ne visi atskridę turistai skuba pasirūpinti litais arba nežino, kad tokia paslauga oro uoste yra teikiama. Viešbučiai pripažįsta, kad savaitgaliais tenka gelbėti klientus ir virsti valiutų keityklomis.

VARNIAI

VARNIUOSE POLICININKAS GELBĖJO SAVIŽUDĮ

Varnių miestelyje apylinkės inspektoriui gyventoja pranešė, kad namuose pasikorė kaimynas. Nuskubėjęs pareigūnas maždaug 50 metų vyriškį ištraukė iš kilpos, pradėjo gaivinti. Atvykęs greitosios pagalbos ekipažas vyrą, atgavusį gyvybės požymius, išvežė

į ligoninę. Praėjusią savaitę Pakruojo r., Ūdekų kaime, policininkas irgi išgelbėjo savižudį. Naktį pareigūnas miške surado nusižudyti grasinusį jaunuolį, jis jau kabojo kilpoje. Policininkas spėjo laiku ištraukti vaikiną iš kilpos ir atgaivinti.

KAUNAS

KAUNE Į DARŽELIUS NEPATENKA APIE 1,5 TŪKST. IKIMOKYKLINUKŲ

Kaune savo eilės patekti į vaikų darželį laukia apie pusantro tūkstančio ikimokyklinukų. Dar 815 vaikų vietą kuriame nors darželyje norėtų gauti 2014-2016 metais. Kaune yra 71 lopšelis-darželis, 14 darželių ir 4 mokyklos-darželiai. Be to, šįmet pradėjo veikti A.Stulginskio daugiafunkcinis centras, kuriame įkurtos 4 darželinukų grupės, dar kelios vaikų grupės atsirado A. Puškino gimnazijoje. Visas šias ikimokyklines įstaigas lanko 13 tūkst. 757 vaikai, nors darželiuose vietų buvo nustatyta mažiau – 12 tūkst. 505. Pastebėta, kad kasmet mažamečių vaikų skaičius Kaune mažėja. Tam įtakos turi emigracija, taip pat nemažai šeimų keliasi gyventi į rajoną.

KAUNO R.

EIGIRGALOS KAIME NUSKENDO SEPTYNMETIS

Eigirgalos kaime pirmadienį vakare iš tvenkinio ugniagesiai gelbėtojai, panaudoję narų įrangą, ištraukė nuskendusį septynerių metų berniuką. Apie skęstantį vaiką buvo pranešta 17.11 val. Atskubėjus ugniagesiams-gelbėtojams berniukas jau buvo paniręs po vandeniu. Jo kūnas rastas 18.38 val. Šią vasarą šalies vandens telkiniuose jau nuskendo 59 žmonės, apie dalį skenduolių ugniagesiams nė nepranešama, tad vandenyje žuvusiųjų skaičius gerokai didesnis.

20 gyventojų ugniagesiams nuo žūties pavyko išgelbėti.

PASAULYJE

Britanijos karalienė Elžbieta II pritarė gėjų ir lesbiečių santuokoms

Didžioji Britanija trečiadienį legalizavo gėjų santuokas – karalienei Elžbietai pritarus įstatymo projektui, kurį patvirtino parlamentarai, pranešė Kultūros ministerija. Tos pačios lyties asmenų poros galės tuoktis nuo kitų metų - ministras pirmininkas Davidas Cameronas prastūmė atitinkamą įstatymą, nepaisydamas dešimčių savo paties Konservatorių partijos parlamentarų prieštaravimo.

Nauja privatizacijos banga Rusijoje

Kai liepos pradžioje ministras pirmininkas D. Medvedevas pasirašė dokumentą dėl naujos trejų metų federalinės nuosavybės privatizavimo programos, Rusijoje prasidėjo nauja privatizacija.

Tai ambicingiausia privatizacijos programa nuo dešimto dešimtmečio, tačiau praktiškai nesigirdi šūkių, kad šalį vėl išparduos. Esmė tokia, kad didelė dalis valstybės nuosavybės iš tiesų nėra gamybos galiūnai, o po šalį išbarstytos autobazės, ūkiai, miškų ūkio įmonės. Dauguma bendrovių, kuriose valstybė turi akcijų, yra žemės ūkio bendrovės (225), statybos įmonės (145), didmeninės prekybos bendrovių (123) ir leidybos srities įmonės (116).

Tokijuje žmonės pavertė keliasdešimt tonų sveriantį traukinį ir išgelbėjo moterį

Tokijo (Japonija) traukinių stotyje žmonės išjudino ir pavertė 32 tonas sveriantį traukinį ir išgelbėjo moterį, kuri piko metu įkrito į 20 cm tarpą tarp traukinio ir platformos. Apie 40 žmonių išjudino traukinį, padidino tarpą ir ištraukė moterį. Skambant plojimams, moterį iškėlė gyvą ir sveiką.

Vykstantis į darbą laikraščio „Jomiuri“ fotografas užfiksavo šią akimirką. Vakare nuotraukos pasirodė vietos žiniasklaidoje. Dėl incidento traukinys užtruko stotyje 8 minutes. Kai moterį iškėlė, traukinių eismą nedelsiant atnaujino.

Piratai paleido Turkijos tanklaivį, pagrobtą prie Gabono krantų

Piratai paleido Turkijos tanklaivį, kurį jie buvo pagrobę praėjusią savaitę Gvinėjos įlankoje prie Gabono krantų, niekas iš įgulos narių nenukentėjo. Piratai paleido laivą Nigerijos teritoriniuose vandenyse, prieš tai pagrobę nenustatytą naftos ir jos produktų kiekį. Tanklaivio įgulą sudarė 24 Indijos jūreiviai. Pranešimo apie piratavimą pasaulyje duomenimis, Gvinėjos įlanka prie Vakarų Afrikos krantų šių metų pirmojoje pusėje tapo regionu, kur piratai veikia aktyviausiai, ir pagal šį rodiklį gerokai pralenkė Somalio pakrantės vandenis.

2 milijonai Peru gyventojų gaus nemokamą elektrą iš saulės energijos

Peru turi planą, kaip elektros energija aprūpinti vargingiausius šalies gyventojus. Planuojama net 2 milijonams pačių skurdžiausių šeimų nemokamai sumontuoti fotovoltines plokštes, kurios saulės energiją verstų elektros energija. Pirmuoju programos etapu saulės sistemos bus įrengtos patiems

vargingiausiems 500 Peru gyventojų. Peru ministras sako, kad iki 2016 m. pabaigos 95 proc. Peru gyventojų turės prieigą prie elektros energijos.

Iš Irako kalėjimų pabėgo 500-1000 pavojingų kalinių

Per Irako kalėjimų užpuolimus pabėgo 500-1000 pavojingų kalinių. Tai pirmadienį pranešė parlamento saugumo ir gynybos komiteto atstovas Hakimas al Zamili. Pasak jo, dauguma bėglių - vietinių „Al Qaeda” kuopelių nariai. Jie visi pabėgo, kai buvo užpultas Abu Greibo kalėjimas, kuris yra už 25 km į vakarus nuo Irako sostinės. Be to, televizijos kanalo „Al Sumariya” duomenimis, kalinių pabėgo ir iš kitos užpultos įkalinimo įstaigos - Tadžio kalėjimo, esančio už 20 km į šiaurę nuo Bagdado. Tarp jų taip pat esama tarptautinio teroristinio tinklo vadeivų. Smogikai šturmavo du kalėjimus vienu metu. Mūšiai vyko kelias valandas. Žuvo 26 pareigūnai, daugiau kaip 20 buvo sužeista, taip pat nukauta 10 užpuolikų.

Delfi.lt info

AKTUALIJA

Jokių tarptinklinio ryšio mokesčių ir bendra bevielio ryšio zona – jau kitąmet

Europos Komisija ėmėsi įgyvendinti ambicingus planus panaikinti mokesčius už mobiliojo tarptinklinio ryšio paslaugas ir padidinti radijo dažnio spektro kontrolę - tai tikimasi padaryti iki 2014 m. vyksiančių rinkimų į Europos Parlamentą.

Už skaitmeninės programos įgyvendinimą atsakinga ES komisarė Neelie Kroes pasisako už naujų taisyklių, reglamentuosiančių mokesčių už mobiliojo tarptautinio ryšio paslaugas panaikinimą, parengimą. Naująjį projektą parengti iki rugsėjo.

Visai neseniai N. Kroes paragino panaikinti mobiliojo tarptinklinio ryšio mokesčius iki 2014 metų ir pareiškė, jog mobiliojo tinklo operatoriai neturėtų blokuoti tokių telekomunikacijos paslaugų kaip „Skype“. Dar vienas projekte įvardijamas svarbus tikslas – „Europoje įkurti bevielio ryšio zoną: tai padaryti įgyvendinant bendrą programą, skirtą belaidžio plačiajuosčio ryšio paslaugų spektro suderinimui“.

„Vartotojai pasirengę mokesčių naikinimui, tačiau operatoriams gali kilti bėdų“, - teigia „FTI Consulting“ vadovė Claire Harris. Dar vienas nerimą keliantis klausimas, kaip sako C. Harris, susijęs su naujais operatoriais, nes jie galės naudotis naująją sistema kaip priemone senųjų operatorių kainų mažinimui – jie siūlys pačias mažiausias kainas visoje ES.

KLAUSK TEISININKO

Prieš vestuves planuoju imti paskolą būstui, ar jis po skyrybų priklausys mano vyrui?

,,Esu susižadėjusi ir žadu pirkti būstą iki vestuvių, tačiau, norint jį įsigyti, dalį sumos reikėtų pasiskolinti iš banko (paskolą mokėčiau jau būdama santuokoje iš savo asmeninių lėšų). Norėjau paklausti, ar skyrybų atveju, mano vyrui priklausytų būstas?“

Į skaitytojos klausimą atsako advokatų kontoros „Žlioba & Žlioba“ advokato padėjėja Julija Flis.

,,Vienareikšmiškai į Jūsų klausimą negalima atsakyti. Bendra teisinė taisyklė yra tokia, kad turtas, įgytas iki santuokos, yra asmeninė sutuoktinio nuosavybė, todėl nutraukiant santuoką turtas paprastai ir toliau lieka įsigijusiojo asmenine nuosavybe.

Pagal įstatymo leidėjo sumanymą, paprastai asmenine sutuoktinio nuosavybe taip pat yra net ir po santuokos sudarymo dovanotas ar paveldėtas sutuoktinio turtas (jeigu dovanojimo sutartyje ar testamente nėra nurodyta, kad turtas perduodamas į bendrąją sutuoktinių nuosavybę), sutuoktinio įgytas turtas už asmenines lėšas arba lėšas, gautas realizavus jo asmenine nuosavybe esantį turtą, jeigu to turto įgijimo metu buvo aiškiai išreikšta sutuoktinio valia įgyti turtą asmeninėn nuosavybėn (Civilinio kodekso 3.89 straipsnio 1 dalis).

Tačiau galimos dvi situacijos. Galimybė prašyti teismo pripažinti kito sutuoktinio asmenine nuosavybe turimą turtą bendrąja jungtine nuosavybe atsiranda dviem pagrindais: pirma, kai santuokos metu turtas iš esmės buvo pagerintas sutuoktinių bendromis lėšomis arba kito sutuoktinio lėšomis ar darbu (pavyzdžiui, kapitalinis remontas, rekonstrukcija, pertvarkymas), antra, kai turtui įsigyti panaudotos lėšos, kurios yra abiejų sutuoktinių nuosavybė, viršijo panaudotas lėšas, kurios yra vieno sutuoktinio nuosavybė.

Taigi galima teigti, kad net ir tuo atveju, jei būstas būtų įsigytas iki santuokos sudarymo, tačiau santuokos metu bendrai su sutuoktiniu būtų iš esmės pagerintas, arba jei sutuoktinis sumokėtų didesniąją dalį paskolos, sutuoktinis galėtų kreiptis į teismą, prašydamas pripažinti Jūsų turtą bendrąja jungtine nuosavybe ir reikalauti padalinti turtą lygiomis dalimis.

MIESTO NAUJIENOS

KLAIPĖDĄ BAUGINA VAIKŲ GAUJA

Su vis grėsmingiau Klaipėdoje veikiančia nepilnamečių gauja kovojantys pareigūnai jaučiasi bejėgiai. Pareigūnai žino, kas yra šios gaujos nariai, tačiau policininkai negali padaryti nieko daugiau, tik nusikaltėlius perduoti tėvams, nes dėl itin jauno amžiaus vaikai Lietuvoje negali būti baudžiami.

Kaip rašo „Klaipėda“, ši gauja dažniausiai veikia uostamiesčio centre ir išsiskiria nusikalstamoms grupuotėms būdingais požymiais.

Vieną vakarą keli klaipėdiečiai tapo įvykio, atskleidusio vaikų gaujos veikimo sistemą, liudininkais. Netoli degalinės šalia autobusų stoties praeivių dėmesį patraukė netikėtas saugos tarnybos darbuotojų sujudimas. Zujo automobiliai su švyturėliais, apsaugininkai akivaizdžiai kažko ieškojo. Netikėtai žmonės pamatė per Priestočio gatvę greitai bėgantį paauglį. Apie 13 m. paauglys rankose laikė kuprinę su vogtais daiktais. Vaikas nubėgo prie prekybos centro „Liepa”, kur automobilių aikštelėje stoviniavo būrelis pan ašaus amžiaus sėbrų. Bėglys numetė draugams kuprinę, perlipo per čia pat stovėjusią tvorą ir dingo. Jo bendrininkai niekur neskubėdami žvalgėsi, stebėjo atsivijusius apsaugininkus ir mobiliojo ryšio telefonu raportavo bėgliui apie suaugusiųjų veiksmus.

Mažojo vagišiaus neradę apsaugininkai nežinojo, kad grobis jau seniai pateko į jo bendrininkų rankas. Nieko nesibaimindami šie stebėjo situaciją prie tvoros, vaikštinėjo po prekybos centrą ir vis kalbėjosi telefonais. Tąkart vagis liko nesučiuptas, o įvykio liudytojai suprato, jog vaikai veikia kaip gerai organizuota gauja.

,,Neneigsiu, mes žinome apie šiuos mažamečius nusikaltėlius. Anksčiau jie vagiliaudavo po vieną, šiemet jie jau veikia drauge. Gvelbia, ką tik pamato: telefonus, žmonių daiktus, pinigus. Viską sunku ir išvardyti. Lenda į telekomunikacijos bendrovių salonus, spaudos kioskus, prekybos centrus”, – teigė uostamiesčio 1-ojo

policijos komisariato vadovas M. Busilas.

Komisariato vadovas neslėpė, kad šių mažųjų nusikaltėlių veiklos atvejų užfiksuota ir daugiau, tačiau ne kiekvienam jų randama įrodymų. M. Busilas tikino žinantis, kaip veikia šie nepilnamečiai, tačiau atskleisti detalių nenorėjo. „Įrodyti jų neteisėtą veikimą yra menas. Įstatymai numato, kad tik po ilgo bandymo geruoju paveikti tokius vaikus jie gali būti pasiųsti į socializacijos centrus. Mes imtis kitokių priemonių negalime”, – aiškino M. Busilas.

SVARBU

INDŲ PLOVIKLIAI: NETEISINGAI PLAUDAMI, CHEMIJOS KASMET IŠGERIAME PO PUSLITRĮ

Prisimenate reklamą, kurioje rodoma, kaip vienu lašu indų ploviklio išplauti net 10 lėkščių? Ir ne šiaip išplauti - dar ir išblizginti. Tikra namų šeimininkių svajonė! Deja, puikiai žinome – stebuklų nebūna. Viskas turi savo kainą, o kaina ne visuomet turi piniginę išraišką. Kartais už patogumą ir efektyvumą tenka mokėti brangiausiu turtu – savo ir savo šeimos narių sveikata.

Daug ar mažai kasmet išgerti po pusę litro kokteilio, kurio sudėtyje yra chloro, dietanolamino, etilenglikolio, sieros dioksido, įvairių fermentų ir baktericidinių medžiagų mišinių – spręsti jums.

Didžiausia problema ne plovikliai, o tai, kaip juos naudojame. Prisiminkime, kaip mes plauname indus. Juk lašo pakaktų išplauti 10 kartų daugiau lėkščių, jei tik tas lašas laiku būtų užlašintas ant kempinės, o ne ant indo. Jeigu tai įvyktų, neterštume aplinkos bereikalingai sunaudotais plovikliais, o patys vėliau prarytume kur kas mažesnę pavojingos chemijos dozę.

Dar prisiminkime, kad plovikliai ganėtinai sunkiai pašalinami nuo paviršių, ir net plaunant laikantis svarbiausių saugos instrukcijų, kiekvienam indui nuskalauti reikia skirti bent 10–15 sekundžių. Per tokį laiką jūs spėsite bent po 5 kartus nuskalauti abi indo puses.

Viena iš pavojingiausių valiklių ir ploviklių sudedamųjų dalių yra chloras. Tai, kad chloras yra nuodingas, ko gero, žinome kiekvienas. Kvėpavimo takų ir akių pažeidimai – dažniausiai diagnozuojamas chloro poveikis. Tačiau tai ir alergenas, ir baltymų naikintojas, pažeidžiantis kepenis. Chloras – plačiai paplitusi ir pigi medžiaga, kuri, nepaisant vis griežtėjančių naudojimo sąlygų, vis dar pernelyg dažnai pasitaiko buityje. Ypač reikia vengti stipriai kvepiančių valiklių ir ploviklių, nes milžiniškas kiekis aromatizatorių, kurie ir patys gali būti kenksmingi, gali būti naudojami gamyboje tam, kad paslėptų nemalonų chloro kvapą.

Plovikliuose galime aptikti ir formaldehido, kuris yra žinomas kaip kancerogenas (medžiaga, sukelianti vėžį). Ypač padidėja tikimybė susidurti su pavojingomis formaldehido dozėmis, jei ploviklio ar valiklio kilmė yra abejotina. Nepamirškime, kad buitinės chemijos falsifikatų rinka yra didelė.

Dietanolaminas ir trietanolaminas – putojimą skatinančios medžiagos. Dar vieni aiškūs alergenai, o kai sąveikauja su kitomis medžiagomis – ir kancerogenai. Galima būtų dar bent porą lapų skirti kitų dažnų komponentų: acetono, amoniako, nitratų poveikiui nagrinėti, tačiau tai jau nepakeistų esmės – ploviklių ir valiklių naudojimą reikia mažinti ir, kas džiugina – tai mūsų rankose.

Taisyklės paprastos:

- Naudokite ploviklį išimtiniais atvejais. Tai taps įmanoma, jei liausitės „sandėliuoti“ indus kriauklėje.
- Ploviklį pilkite ant kempinės, o ne ant indo. Kempines keiskite dažnai, nes ilgai naudojama kempinė yra puiki terpė veistis mikroorganizmams. Ir nors gamintojai teigia, kad valymo priemonės juos visiškai sunaikina, tai netiesa. Kaip tik likusios bakterijos yra pačios atspariausios, ir tokių bakterijų atsiradimas yra viena iš perteklinio valiklių ir ploviklių naudojimo priežasčių.
- Niekuomet nemaišykite skirtingų ploviklių ar valiklių, ir nenaudokite skirtingų plovimo priemonių vienu metu.
- Rūšiuokite indus: taip jūs išvengsite būtinybės plauti visus juos cheminiu plovikliu.
- Visuomet naudokite pirštines ir nekvėpuokite vandens ir ploviklio garų mišiniu.
- Ir nepamirškite – skalauti cheminiu valikliu plautus indus reikia ne mažiau 10–15 sekundžių.

Pagal Vitalijaus Balkaus str., daugiau skaitykite: GRYNAS.lt

SMULKUS VERSLAS

POTENCIALŲ VERSLĄ IŠVYDO KŪRYBINGUOSE VAIKUOSE

Žymus britų edukologas seras K. Robinsonas ne kartą išdėstė nuomonę, kad kūrybiškumas yra svarbiausias gebėjimas XXI a., prilyginamas raštingumui.

„Jei Lietuvoje kūrybiškumo ugdymas į švietimo programas būtų buvęs įtrauktas vos tik atgavus nepriklausomybę, esu tikra, kad dabar mūsų šalis išsiskirtų inovacijomis visoje ES“, – teigė projekto „Edu²“ (Edu2.lt) sumanytoja, UAB „Innospark“ dir. Vita Markevičiūtė.

Edu2.lt šiuo metu siūlo įsigyti dvi vaikų kūrybiškumą lavinančias priemones – šviesos staliuką ir žaidimų širmelę. Gaminių idėjos Vitai kilo stebint žaidžiančius vaikus, o jas realizuodama moteris į pagalbą pasitelkė Vilniaus dailės akademijos studentus.

„Pasiūlėme ne vien fizinį daiktą – šviesos staliuką. Šviesa mus veikia ir tiesiogiai – mobilizuoja vidinius resursus, dėmesio koncentraciją. Kelias valandas per dieną žaidžiant prie šviesos staliuko didėja vaikų IQ, stiprėja inovatyvioji atmintis ir auga kūrybingumas. Kuriantis žmogus neabajotinai yra laimingesnis“, – taip savo produkto esmę įvardijo idėjų nestokojanti moteris.

Prisiminusi verslo pradžią V.Markevičiūtė teigė, kad sėkmė neatėjo iš karto. Pirmasis verslas, įkurtas su draugais, nepasisekė, tačiau Vita nepabūgo jėgų išbandyti dar kartą. Pasiskolinusi pinigų iš seno bičiulio, ji naujo projekto ėmėsi viena ir po 3 mėn. sėkmingai pardavė pirmuosius 554 litus kainuojančius šviesos staliukus ikimokyklinio ir pradinio mokyklinio ugdymo įstaigoms.

Svarbiausia, pasak Vitos, yra ne unikali idėja, o jos įgyvendinimas. Konkurencija ugdymo priemonių rinkoje yra gana arši, o rinka – maža.

„Jau po metų tapo aišku, kad Lietuvoje darželių skaičius auga lėtai, šviesos staliukai yra ilgaamžiai ir jų ilgai nereikės keisti. Pradėjome eksportuoti į Latviją, tačiau ten rinka dar mažesnė, nors susidomėjimas didelis. Ieškome partnerių Skandinavijos šalyse ir Vokietijoje“, – pasakojo „Innospark“ direktorė.

Šiuo metu taip pat kuriamas šviesos staliuko modelis, kuris labiau tiktų namams. Pirmąjį gimtadienį atšventusi įmonė antraisiais metais sieks paleisti į gyvenimą bent tris konceptualiai naujus produktus.

Norintiems pradėti nuosavą verslą Vita patarė neieškoti itin unikalios idėjos. Anot jos, svarbiausia yra daryti, mokytis iš savo praradimų ir atradimų. Edu2.lt kūrėją į priekį veda tikėjimas, kad jos darbo vaisiai svarbūs ne tik jai, ir noras prisidėti prie visuomenės progreso. Lavinamąsias priemones kuriančią moterį įkvepia savo veiklai atsidavę žmonės, nebijantys būti kitokie, o sunkią akimirką stipriausią motyvaciją ji randa savyje.

Pagal Tomo Fedaravičiaus str., šaltinis: bznstart.lt

LIETUVOS ISTORIJOS KALENDORIUS

1492 m. liepos 26 d.
Vilniaus Katedroje įvyko Aleksandro vainikavimo Lietuvos didžiuoju kunigaikščiu iškilmės.

1320 m. liepos 27 d.
lietuviai sumušė kryžiuočius Medininkų mūšyje (Žemaitijoje).

1409 m. liepos 27 d.
Vytautas sudarė Amžinosios taikos sutartį su Pskovu.

1428 m. liepos 27 d.
Vytautas sudarė taikos sutartį su Naugardu, išreikalaudamas iš jo didelę kontribuciją.

1252 m. liepos 28 d.
kryžiuočiai nutarė pastatyti Klaipėdos (Memelburgo) pilį.

1794 m. liepos 28 d.
Saločių kautynėse sukilėlių Žemaičių divizija (vadovaujama Romualdo Giedraičio) pasiekė didžiausią pergalę prieš Rusijos kariuomenę Kuršo fronte.

PATIRTIS

KAIP LIETUVIS UŽ 850 EURŲ VISĄ EUROPĄ APKELIAVO

Londone gyvenantis ir studijuojantis lietuvis Andrius Žaliūkis neįsivaizduoja savo gyvenimo be kelionių. Užsimanęs pailsėti nuo studijų ir darbų, jaunuolis susikrovė kuprinę ir išlėkė žvalgytis, kas įdomaus vyksta Europoje. Vaikinas nusprendė keliauti autobusu.

„Kelionės – vienas mėgstamiausių dalykų mano gyvenime. Įsigijęs „Eurolines“ pasą nuskubėjau į Londono Viktorijos autobusų stotį. Už 250 eurų įsigytas 15 d. autobuso abonementas leido man pačiam rinktis kelionės maršrutą.“

Paryžius. Iš Londono birželio 7-osios rytą pajudėjome link Prancūzijos. Pirmasis sustojimas – Doveris. Čia tikrinami dokumentai. Po to – Paryžiaus kryptis. 8 valandos kelionėje ir aš jau vienoje populiariausių pasaulio sostinių. Vis dėlto, Paryžiuje ne viskas taip lengvai klojasi. Nustebina nemalonūs kvapai metro. O ir su jaunimo nakvynės namais ne itin pavyko – neperdėsiu sakydamas, kad „Friends Hostel” – ko gero, prasčiausias, kokiame teko apsistoti. Nakvynės kaina – 16 eurų. Kambarys buvo labai tvankus, mažas, buvo tik 1 dušas 6 kambariams. Nepaisant gyvenimą sąlygų, Paryžius sužavi savo panorama. Nuostabi architektūra nepalieka abejingu net išrankiausią turistą. Vis dėlto, nepakilau į Eifelio bokštą – nesinorėjo gaišti laiko milžiniškoje eilėje.

Madridas. Birželio 8-osios vakarą jau snaudžiu autobuse, vykstančiame į Madridą. Po naktinės kelionės ir 2 persėdimų pagaliau atvykstu į Ispanijos sostinę. Spėju įsitikinti, kad Ispanija – rusų turistų pamėgta šalis. Itin sužavėjo Madrido rūmai, – manau, kad jie vieni įspūdingiausių Europoje. Nors bilietas ir kainuoja 10 eurų, pastato didybė viską atperka. Apžiūrėjęs sostinę, sėdu į autobusą, vykstantį į kitą šios šalies miestą – Barseloną.

Barselona. Birželio 10-ą, po 8 val. kelionės, pasiekiu Barseloną. „Youth Hostel”, kuriame už 2 parų apgyvendinimą sumokėjau 36 eurus, buvo šalia La Rambla g., miesto centre. Kambarys tvarkingas, maloni aplinka šiek tiek primena vaikystę iš Palangos stovyklos laikų. La Rambla iš tiesų įdomi vieta. Galima pasigrožėti paminklu Kolumbui ir jūra, o gatvėje galima sutikti margos publikos. Nepakartojamas Guelo parkas, neišdildomą įspūdį palieka Šventosios Šeimos katedra. Gaila, tačiau prie įėjimo vėl milžiniška eilė, tačiau pavyko aplankyti Olimpinį stadioną, Olimpinį muziejų, kuriame gausu įvairių trofėjų. Sporto istoriją pamatau už 3 eurus. Dar spėju pasivaikščioti paplūdimyje, išsimaudyti ir ruošiuosi į Milaną.

Milanas. Birželio 13-ąją atkeliauju į šį Italijos miestą. Nakvynės namai toli nuo miesto centro, už dvi naktis mokėjau 26 eurus. Milano katedra – nuostabios architektūros šedevras, tramvajai leidžia pasijusti lyg nukeliavus į praeitį, o itališki ledai tikrai pateisina savo vardą.

Ciurichas. Milane užstrigau iki birželio 15-osios. Po to išdardėjau į Ciurichą. Buvo smagu žiūrėti į snieguotas Alpių viršūnes, kai už lango kepino kaitra. Ciuriche nakvynės namai – Lange Strasse gatvėje. Tai dar viena mano kelionės staigmena. Pasirodo, tai „raudonųjų žibintų“ gatvė. Pats miestas gražus, primena Klaipėdą. Pastebiu, kad kainos Šveicarijoje gerokai lenkia kitas Europos valstybes.

Berlynas. Birželio 17-osios rytą mano naktinis autobusas sustoja Prahoje. Tiek daug visko reikia pamatyti, o laikas spaudžia! Taigi, nutariu vykti į Berlyną ir štai po 4 valandų aš jau Vokietijos širdyje. Vos apsistojęs suprantu, kad tai – puikus miestas. Nakvynės namai „ONE80 Hostel“ primena viešbutį: naujas, itin švarus, modernus ir, svarbu, labai pigus. Vos išėjęs pasivaikščioti įsitikinu, kad Berlynas – dviratininkų miestas. Be to, maloniai nustebina specialus miesto autobuso maršrutas turistams. Berlyno panoramą apžiūriu nuo televizijos bokšto. Jis aukščiausias Vokietijoje – 368 m. Nuostabūs vaizdai ir nuo Berliner Dom stogo – didžiausios ir įspūdingiausios bažnyčios Berlyne. Dar apsilankau Stasi (buvusi slaptoji tarnyba) muziejuje, kituose miesto muziejuose. Kainos šioje šalyje nesikandžioja: muziejų kainos – vos nuo 3 eurų. Taip pat Vokietijoje gan pigus maistas. Pasivaikščiojęs po Berlyną, vykstu į Potsdamą. Vienas įdomiausių miesto taškų – „Checkpoint Charlie“, perejimo punktas tarp Rytų ir Vakarų Berlyno Šaltojo karo metu.

Amsterdamas. Birželio 19-osios vakare autobusas iš Vokietijos pajuda i Amsterdamą. Šalia manęs prisėda jaunutė studentė Andea iš Monrealio, Kanados. Ji, kaip ir aš, keliauja po Europą. Įdomu tai, kad vietoj nakvynės namų mergina renkasi „Couch Surfing“ sistemą (virtualiai susiranda draugų, pas kuriuos galima veltui apsistoti keliaujant) – geras būdas sutaupyti pinigų ir susipažinti su naujais žmonėmis. Ir štai birželio 20-osios ryte: dviračiai, dviračiai, dviračiai... Aš nuomuojuosi dviratį ir minu pedalus. Aplankau Anos Frank namus (žydų mergaitė, kuri besislėpdama nuo nacių rašė dienoraštį).

Briuselis. Labai gražus miestas. Architektūra nustebina Grote Markt centrinė aikštė. Taip pat malonu buvo žiūrėti į sumažintą Europos maketą („Mini Europą“) ir jame matyti Vilniaus universitetą. Sužavėjo ir belgiškas šokoladas, daug alaus rūšių iš viso pasaulio.

Viskas. Susikroviau lagaminą ir patraukiau atgal į Londoną. Kelionė po Europą baigėsi. 2 savaičių turas kišenę patuštino apie 850 eurų, įspūdžių parsivežiau už gerokai daugiau.

Praktiniai patarimai norintiems panašiai keliauti. Pirmiausiai patarčiau pasirinkti, kuo vykti priimtiniau – autobusu ar traukiniu. Traukinyje erdviau ir tikėtina geriau veikia kondicionieriai. Autobuso privalumai – galima keliauti daugiau dienų už fiksuotą kainą. Taip pat reikia gerai išanalizuoti, kur tikslinga nakvoti. Prioritetai turėtų būti atstumas iki centro ir švara, būtiniausi patogumai. Prasta nakvynė gali sugadinti kelionės nuotaiką. Dar vienas patarimas – reikia vengti neaiškios kompanijos, ypač keliaujant vienam. Taupantiems patarčiau rinktis maršrutą per šalis, kuriose kainos mažesnės, nes, tarkim, Šveicarijoje nakvynė kainavo dvigubai brangiau nei daugumoje kitų aplankytų šalių. Gerų kelionių!”

RECEPTAS

Žuvies kotletai

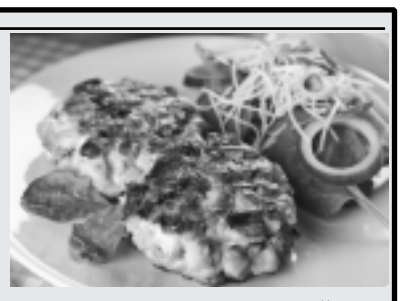

Reikės:
Apie 1 kg žuvų filė
1 morkos
2 svogūnų
3 kiaušinių
1 stiklinės džiūvėsėlių
2 šaukštų miltų
Žiupsnelio muskato riešuto, maltų juodųjų pipirų, druskos
2 valgomųjų šaukštų majonezo
1 šaukšto sukapotų petražolių, kelių griežinėlių citrinos

Gaminimas. Morką smukiai sutarkuokite. Svogūnus supjaustykite ir 10-15 min. pakepinkite aliejuje. Suberkite prie jų morkas ir kepinkite dar 5 min.

Palikite viską keptuvėje. Žuvų filė sumalkite arba smulkiai sukapokite, suberkite prieskonius, petražoles, įmaišykite kiaušinius, majonezą, pakepintus svogūnus su morka ir 2 šaukštus džiūvėsėlių. Iš gautos masės formuokite kotletukus, pavoliokite juos miltuose, tada kiaušinio plakinyje ir džiūvėsėliuose. Kepkite įkaitintame aliejuje. Iškeptus sudėkite ant popierinio rankšluosčio. Patiekite su sojų padažu ir žalumynais. Skanaus.

GROŽIS

Kaip namuose tinkamai nusidažyti plaukus?

Jei namuose dažysite plaukus pirmą kartą, tuomet turite žinoti, jog dažyti būtina sausus plaukus: galbūt dažus paskirstyti nebus taip lengva, tačiau plaukas tinkamai pasisavins dažus.

Bent dieną prieš dažymo procesą nereikėtų trinkti plaukų – riebalinis plauko sluoksnis atlieka apsauginę funkciją, todėl dažai mažiau pažeidžia plauką. Beje, kelias dienas prieš dažymą rekomenduojama pasidaryti maitinančią kaukę.

Žinia, nuplauti į odą įsigėrusius dažus sudėtinga. Taigi, tam, kad netektų kelias dienas vaikščioti dėmėta kakta ar ausimis, prieš dažymo procesą ištepkite odą greta plaukų augimo linijos, kaklo sritį ir šiek tiek ausis vazelinu arba riebiu kremu. Plaukus dažykite gerai apšviestoje vietoje ir nepamirškite uždengti aplink esančius daiktus, kadangi plaukų dažai linkę įsigerti į daugelį paviršių. Pečius apsisiauskite tamsiu rankšluosčiu ir šukų smailiu galu suskirstyk plaukus į 4 dalis: padarykite sklastymą per vidurį galvos, ir kiekvieną pusę atskirk į 2 dalis.

Dažymą specialiu (maždaug 5 cm pločio) šepetėliu pradėkite nuo smilkinių, viršugalvio, kaktos srityje augančių plaukų. Proceso metu plaukus reguliariai pašukuokite plastmasinėmis retomis šukomis, kad dažai pasiskirstytų tolygiai. Po dažymo kelias dienas venkite plaukų trinkimo karštu vandeniu bei karštų plaukų modeliavimo priemonių – tuomet spalva laikysis kur kas ilgiau.

PATARIMAI

Kaip dar panaudoti šaldytuvą

Šaldytuvas gali būti naudojamas ne tik maistui laikyti ar gėrimams šaldyti.

1. Pailginti žvakės gyvenimą. Įdėkite naują žvakę mažiausiai 2 valandoms į šaldiklį, tada ji degs kur kas ilgiau.
2. Atskirti sulipusias nuotraukas. Būna taip, kad nuotraukos sulimpa. Atskirdami jas galite sugadinti. Jei norite to išvengti, sulipusias nuotraukas įdėkite į šaldiklį, o vėliau lengvai aštriu peiliu jas atskirsite.
3. Išvengti nemalonaus kvapo. Sena knyga prisigėrė nemalonaus pelėsių ir dulkių kvapo, o plastikinis indelis prasmirdo žuvimi? Palikite juos nakčiai šaldiklyje.
4. Pašalinti prie drabužių prilipusią kramtomąją gumą. Įdėkite drabužį į šaldiklį kelioms valandoms, vėliau peiliu nuskuskite gumą ir išplaukite likusią dėmę.
5. Išvengti paakiuose ratilų ir patinimų. Šaldiklyje laikykite du metalinius arbatinius šaukštelius. Kai paakiuose atsiranda maišeliai, prie jų kelioms sekundėms ar minutei priglauskite ledinius šaukštelius.
6. Padidinti kosmetikos veiksmingumą ir galiojimo laiką. Daugumą kosmetinių priemonių rekomenduojama laikyti šaldytuve.

Šaltinis: Valstiečių laikraštis

SANTYKIAI

PASIRUOŠKITE: ŠTAI KAIP JAUSITĖS, SUŽINOJUSIOS APIE JO NEIŠTIKIMYBĘ

Jei jums pasiseks, niekada nesužinosite, ką reiškia tapti neištikimybės auka. Vis dėlto statistika niūri: apie 60 proc. vyrų ir 40 proc. moterų santuokos metu nuklysta į kairę.

Jei tapote neištikimybės auka, jau žinote, kad tai tarsi smūgis žemiau juostos. Po šios žinios skausmas tiesiog degina. Apima pyktis, panika, išdavystės ar praradimo jausmas. Tačiau gali apimti ir tokios emocijos, kurių niekada nesitikėjote patirti. Štai 5 emocijos, kurių nesitikėtumėte patirti tokiais atvejais.

Gėda. Gėdą paprastai sukelia pažeminimo jausmas. Jei kas nors turėtų jausti gėdą, tai būtų jūsų partneris. Galiausiai juk jūsų partneris pasielgė netinkamai. Tačiau neištikimybė priverčia iš naujo įvertinti save. Žmonės linkę vėl iš naujo persukti savo gyvenimo filmuką, ieškodami kaltės.

Tuštuma. Liūdesio jausmas - natūrali reakcija sužinojus apie neištikimybę, tačiau tuštuma - jausmo nebuvimas. Pažvelgę į savo vidų ir supratę, kad ten nieko nėra, žmonės sunerimsta. Tuštumos jausmas yra psichologinis mechanizmas, kuris įsijungia šoko metu: kažkuria prasme jis saugo protą. Laikui bėgant šis jausmas išnyksta.

Savininkiškumas. Galbūt kažkada sau buvote pasakę, kad jei partneris kada nors jus apgaudinės, nedelsdami jį paliksite. Taip galvoja daugelis žmonių. Taigi kodėl dabar norite jį susigrąžinti labiau nei bet kada anksčiau? Išsiskyrimas gali sukelti dar didesnę trauką, o įsivaizdavimas, kad partneris su kitu žmogumi, gali priversti norėti jį susigrąžinti.

Susierzinimas. Norėsite sau pasakyti: „kaip jis galėjo būti toks kvailas?“ Tai ne šiaip sau klaida; tai didžiulis nuklydimas, kuris tiesiogiai paveikia ir jus. Juk partnerio elgesys paveikė tolimesnį gyvenimą - tai suprantamas pagrindas jūsų susierzinimui.

Palengvėjimas. Daugelis žmonių, sužinoję apie neištikimybę, juto, kad kažkas ne taip, tačiau negalėjo išsiaiškinti, kas. Kai kurie tai juto ištisus mėnesius. Dabar, tai sužinojus, galima galvoti, ką daryti toliau. Nenorėjote, kad tai nutiktų, tačiau pagaliau žinote tiesą ir galite galvoti, kaip reaguoti.

Atskleidus neištikimybės faktą, įmanomos visos emocijos. Ar galima sau padėti? Taip. Štai keli patarimai.

Leiskite sau jausti. Nekovokite su jausmais, kuriuos patiriate; pasistenkite juos atpažinti, suprasti ir įsisąmoninti, kad jie normalūs. Bet kartais reikia pravalyti savo galvą nuo šlamšto: sportas, malda, meditacija ar paprastas pasivaikščiojimas miške gali padėti.

Nesustokite praeityje. Jei jaučiatės užstrigę praeityje, išmėginkite dienoraščio rašymą, pasikalbėkite su draugu, kreiptis pagalbos į psichologus.

Pasikalbėkite su partneriu. Taip, jis kaltas dėl to, ką jaučiate, tačiau negalėsite judėti į priekį prieš tai nepasikalbėję apie tai, ką patiriate. Jei jūsų ryšys po partnerio romano sustiprėjo, jums kalbėtis bus lengviau. Jei santykiai nesiklosto, nereikia pasiduoti. Pasakykite partneriui, kad norite pasikalbėti apie tai, ką jaučiate, tačiau norite, kad jis tik išklaustų.

GEROS IDĖJOS

PASIDARYK PATS

1. Idėja vaikų šventei, tereikia turėti: skanėstų, maišelių, skalbinių segtukų.
2. Originalus staliukas iš bačkos.
3. Puikus būdas panaudoti „Lego“ kaladėles.

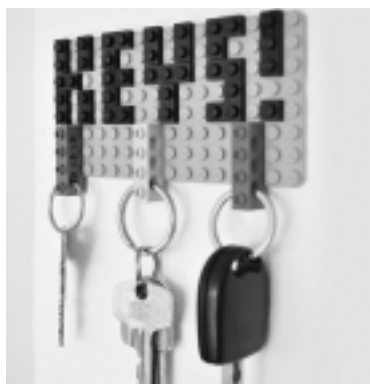

DĖMESIO. Jei turite gerų idėjų, atsiųskite į „Pliuso“ redakciją ir pasidalinkite su visais.

VYRAMS APIE VYRUS

XIX a. vyrų etiketas! Tikro džentelmeno taisyklės

1. Nesistenkite įrodinėti savo tiesos pakeltu balso tonu. Pasitikintis savimi vyras nuomonę išreikš ramiai ir bus tikras, kad visi jo klausysis.
2. Mažiau apie save pasakokite. Nereikia aplinkiniams pasakoti apie savo verslo reikalus, profesiją, jei tik, žinoma, jūsų apie tai neklausia.
3. Mandagumas ir intelektualumas – pirmoje vietoje. Tikras džentelmenas yra mandagus ir protingas, bet jis nepuls to įrodinėti kiekviename žingsnyje, net ir matydamas savo pranašumą.
4. Vienas iš nemandagiausių dalykų – pokalbio metu žiūrėti į savo laikrodį ar užrašų knygutę (šiais laikais – į mobilųjį telefoną).
5. Kalbėkite trumpai ir konkrečiai. Stenkitės išvengti nukrypimų nuo temos ir kalbėdami laikykitės klausimo esmės.
6. Jei turite konkrečias politines pažiūras, nekalbėkite apie jas kiekvienai progai pasitaikius ir tuo labiau, nesistenkite įpiršti savo požiūrio kitiems. Geriau aplinkiniai tegul mano, kad jūs prastas politikas, nei prastas džentelmenas.
7. Kalbant apie savo draugus, nereikia jų lyginti. Akcentuokite tik gerąsias savo bičiulių savybes. Nepalaikykite pokalbio, jeigu tema, kuria kalbama, gali užgauti kito žmogaus jausmus.
8. Nereikia kiekviename pokalbyje stengtis pacituoti kokį nors garbų žmogų. Svarbiausia, kad viskas būtų laiku. Juk saikingas kiekis prieskonių daro patiekalą gardesniu, o per didelis patiekalą sugadina.
9. Nebūkite kompanijos juokdariu. Taip, jūs būsite kompanijos siela, tačiau prarasite džentelmeno vardą. Reikia, kad jūsų kompanija juoktųsi su jumis, bet ne iš jūsų.
10. Nesigirkite. Nutylėkite apie perspektyvias ir naudingas pažintis. Visuomenėje tai vertinama kaip pasipūtimas.
11. Labai nemandagu savo kalboje naudoti užsienietiškus žodžius arba frazes.
12. Nesikiškite į šeimyninius svetimų žmonių reikalus, net ir tuo atveju, jeigu tai yra jūsų artimi draugai. Stenkitės vengti temų, kurios gali būti skaudžios kam nors iš pokalbio dalyvių.

AUTONAUJIENOS

11 SUPERAUTOMOBILIŲ PARDUOTA „PIGIAU GRYBO“

11 įspūdingų superautomobilių aukcione Prancūzijoje parduota vos už 3,1 mln. eurų (10,7 mln. Lt). Šios mašinos anksčiau priklausė Teodoro Nguemai Obiangui Mangue, kuris yra Pusiaujo Gvinėjos prezidento sūnus. Šie automobiliai buvo sulaikyti 2011 m., kai Prancūzijos policija vykdė tyrimą dėl korupcijos. Visi 11 superautomobilių buvo konfiskuoti prabangioje 101 kambarį turinčioje viloje, netoli Eliziejaus laukų. Tarp įspūdingų superautomobilių buvo du „Bugatti Veyron“, „Ferrari Enzo“, „Porsche Carrera GT“, „Maserati MC12“, „Ferrari 599 GTO“, „Rolls-Royce“, „Aston Martin“, „Maybach“ ir du „Bentley“. Visi jie buvo mažai arba visai nevažinėti. Už tiek mašinų gauta 3,1 mln. eurų suma - juokingai maža. Palyginimui, 2012 m. pasirodžiusi „Bugatti Grand Sport Vitesse“ versija parduodama už 2 mln. eurų (6,9 mln. Lt).

„ŠKODA“ PASIŪLYS TAI, KAS TURĖTŲ PATIKTI JAUNIMUI

„Škoda“ išplatino pirmąją informaciją apie naująjį „Rapid Spaceback“. Tai kompaktinis modelis, kuris varžysis su tokiais automobiliais kaip „Volkswagen Golf“ ir „Ford Focus“. Tai yra trumpesnė ir sportiškiau atrodanti pernai debiutavusio „Rapid“ versija. „Škoda“ teigimu, „Rapid Spaceback“ pasižymi dinamiškesniu dizainu ir didesnėmis galimybėmis užsisakyti individualumo suteikiančius elementus, o tai esą turėtų patikti jaunų vairuotojų grupei. 5 durų hečbekas Europoje bus parduodamas nuo spalio.Vokietijoje jo pradinė kaina bus apie 15 000 eurų (51,7 tūkst. Lt).

„MERCEDES S63 AMG“ – PAŠĖLUSIEMS TURTUOLIAMS

„Mercedes-Benz“ automobilių tobulinimo padalinys AMG užbaigė bene svarbiausią šių metų projektą – naujasis S-klasės limuzinas gavo sportišką S63 AMG versiją. Nuo įprasto modelio jis skirsis tradiciniais bruožais – nauju buferiu, chromuotomis variklio grotelėmis, „twin-turbo V8“ emblemomis ir kt. Lyginant su pirmtaku, automobilis bus apie 100 kg lengvesnis ir 41 AG galingesnis, turės 5.5 l V8 variklį, kuris išvysto 585 AG (esant 5500 aps./min.) ir įspūdingą 900 Nm sukimo momentą (esant 2250-3750 aps./min.). Degalų sąnaudos bus tik kiek didesnės nei 10 l/100 km. Šio beveik 2 tonas sveriančio limuzino dinaminės savybės bus tarsi sportinių kupė.

Vokietijoje, įskaitant mokesčius, kainuos nuo 149 880 eurų (517,5 tūkst. Lt), o ilgabazė versija – nuo 152 617 eurų (527 tūkst. Lt).

4 GREITAS IR KARŠTAS „MASERATI GHIBLI“

Keturių durų sportinis sedanas „Ghibli“ – visiškai naujas dabartinės „Maserati“ gamos modelis, kuris debiutavo balandį Šanchajaus automobilių parodoje. Jis perėmė didesniojo, apie 0,5 mln. Lt kainuojančio „Quattroporte“ dizaino akcentus, tačiau už jį yra mažesnis, lengvesnis, dinamiškesnis ir bene svarbiausia – perpus pigesnis. Didžiausia naujiena variklių gamoje – dyzelinis 3.0 l V6 agregatas su turbokompresoriumi. Tai yra pirmasis turbodyzelinis modelis visoje „Maserati“ istorijoje ir išvysto 275 AG, o 100 km/val. greitį pasiekia per 6,3 sek. Naujasis sedanas pirkėjams bus siūlomas su 8 pavarų automatine pavarų dėže. Kaina Lietuvoje prasideda nuo 230 tūkst. Lt.

Delfi.lt, eBus.lt info

MEDŽIOKLĖ

KIAULIŲ MARAS LIETUVOJE DAR NESIAUČIA, BET RAGINAMA ŠERNŲ NEŠERTI IR GAUSIAU MEDŽIOTI

Aplinkos ministerija šiomis dienomis skubos tvarka nurodė įvairiems medžiotojų būreliams 10 km spinduliu nuo Lietuvos ir Baltarusijos sienos nešerti šernų, t. y. nenaudoti esamų ir neįrenginėti naujų šėryklų ir naujų šėrimo vietų šernams. Aplinkos ministerijos Gyvosios gamtos apsaugos departamento direktorius L. Budrys patvirtino, kad tokių priemonių imtasi kaip prevencijos, norint išvengti šernų maro paplitimo mūsų šalyje.

„Tokie apribojimai buvo priimti dėl to, kad į mus kreipėsi Maisto ir veterinarijos tarnyba imtis prevencijos priemonių, skirtų afrikinio kiaulių maro galimam plitimui Lietuvos teritorijoje. Kol kas Lietuvos teritorijoje nė vienas atvejis dar nėra fiksuojamas, tačiau natūralu, kad kai kaimyninė šalis tampa šios greitai plintančios ligos židiniu yra taikoma daug įvairių prevencinių priemonių, tarp jų ir šernų gausos reguliavimas pasienyje“, - situaciją komentavo L. Budrys.

Anot specialisto, šernų gausapasienio ruože nėra didelė, tačiau atsarga gėdos nedaro.

Visiems medžiotojams privaloma laikytis ir griežtų veterinarinių sąlygų dorojant šernų mėsą. Kaip nurodo L. Budrys, šernai turi būti dorojami tik šernų apdorojimo aikštelėse, o visos antrinės liekanos turi būti utilizuojamos specialiuose šuliniuose.

Aplinkos ministerijos valdininkas sako negalintis pateikti tikslių duomenų, kiek kiaulių maras šernų yra paveikęs pačioje Baltarusijoje, nes ši šalis visą informaciją labai riboja.

„Mes žinome tik tiek, kiek pateikiama per žiniasklaidą, kadangi Baltarusija yra ne Europos Sąjungos šalis ir visi duomenys ne tik šioje srityje nėra taip lengvai gaunami. Mus duomenys pasiekia per Maisto ir veterinarijos tarnybą, kur kas savaitę kelis kartus skelbiami pranešimai apie židinius Baltarusijoje netoli Lietuvos sienos“, - sakė L. Budrys.

Kol kas nėra nustatyta, kaip ilgai galios apribojimas papildomai nešerti šernų ir neįrenginėti papildomų jų šėryklų netoli Baltarusijos sienos. Tai priklausys nuo gaunamų žinių iš kaimynų.

„Veterinarijos tarnyba prognozuoja, kad gali trukti ir metus, ir dvejus...Mes stebėsime situaciją Baltarusijoje ir pagal tai reaguosime. Neduok dieve, jeigu maras ateitų į Lietuvą, tada būtų taikomos dar griežtesnės priemonės. Bet kol kas imamės tik prevencijos, nes maro atvejų nėra fiksuota“, - aiškino AM specialistas.

Rūtos Levickaitės str., šaltinis: GRYNAS.lt

MOKSLO IR TECHNOLOGIJŲ NAUJIENOS

Mokslininkai nustatė naują pasaulio pabaigos datą

Škotijos mokslininkai nustatė naują pasaulio pabaigos datą. Tačiau jos nebus dar bent 2 mlrd. metų. Tuomet Žemėje neliks nei gyvūnų, nei augalų – gal tik mažyčiai mikroorganizmai, kurie irgi netrukus išnyks. Ironiška, tačiau toks Armagedonas ateis ne dėl anglies dvideginio pertekliaus Žemės atmosferoje, o dėl jo stygiaus. Dabar ekspertai suka galvas ir ieško būdų, kaip sumažinti šiltnamio efektą sąlygojančių dujų kiekius atmosferoje ir bent pristabdyti globalinį atšilimą. Tačiau sendama Saulė pūsis ir labiau kaitins Žemės paviršių, o tai reiškia, kad padidėjęs garavimas ir cheminės reakcijos su lietaus vandeniu išeikvos vis daugiau anglies dvideginio.

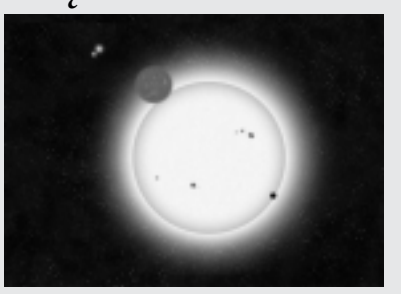

Kodėl lietuvio čiaudulys skamba kitaip nei japono ar prancūzo?

Čiaudėjimas atrodo vienas labiausiai nevaldomų reiškinių. Nepaisant to, turėdami klausą žmonės gali pakoreguoti čiaudulio sukuriamą garsą. Anglakalbiams būdingu „achoo” kurtieji nepasižymi – jų čiaudulio skambesys yra tiesiog oro, staigiai išsiveržiančio iš kvėpavimo takų, sukeliamas garsas.

„Kurtieji čiaudi natūraliai, o klausą turintys asmenys jaučia būtinybę pridėti garso efektų,“ – teigia dalinai kurčias žurnalistas Ch. Swinbourne. Skirtingose kultūrose pastebimas savitas čiaudėjimo stilius, todėl įprastas garsas gali būti visiškai svetimas kitakalbiams. Pavyzdžiui, prancūzai čiaudi „achoum”, o japonai savo čiaudulį vadina „hakashun“. Lietuviai, kaip turbūt pastebėjote, dažniausiai savo čiaudulį apibūdina „apči“.

Lietuvoje jau galima įsigyti ploniausią telefoną

„Huawei“ oficialiai paskelbė apie savo naujojo telefono „Ascend P6“ pardavimų pradžią Lietuvoje. Telefoną galima įsigyti mobiliojo ryšio bendrovės „Tele2“ salonuose už 1300 litų. Gamintojas teigia, kad tai ploniausias telefonas pasaulyje - 6,18 mm storio, o taip pat telefonas išsiskiria dar ir geru kainos ir kokybės santykiu. „P6“ savo techniniais rodikliais ir išvaizda prilygsta aukščiausios klasės išmaniesiems telefonams, tačiau kainuoja dvigubai pigiau. „Ascend P6“ turi 4,7 colio įstrižainės HD ekraną, priekyje įmontuotą 5 mln. ir galinę 8 mln. taškų kameras, atnaujintą „Emotion UI“ vartotojo sąsają, 4 branduolių 1,5 GHz dažnio procesorių, „Android 4.2.2“ operacinę sistemą ir 2000 mAh talpos bateriją. Jei perkama su sutartimi, pradinė įmoka už telefoną yra 1 litas ir po to kas mėnesį reikia mokėti papildomus 50 Lt.

„Cassini“ atsiuntė unikalią nuotrauką, kaip atrodo žemė iš Saturno

Praeitą savaitę „Cassini“ kosminiam aparatui pavyko įamžinti Žemę iš kitos mūsų sistemos planetos - Saturno. Deja, mūsų gimtoji planeta yra taip toli nuo Saturno, kad atrodo kaip vos įžiūrimas taškas šio giganto danguje. Kosminė stotis „Cassini“ buvo išsiųsta NASA, ESA ir ASI kosminių agentūrų tirti Saturno ir jo palydovų 1997 metais. Nuskridusi milijonus kilometrų savo tikslą ji pasiekė 2004 metais. Tais pačiais metais iš stoties buvo paleistas zondas „Huygens“, kuris sėkmingai nusileido ant Saturno palydovo Titano.

Iki šiol stotis „Cassini“ siunčia mums Saturno nuotraukas ir mokslinių tyrimų medžiagą. Lyginant su Mėnuliu, Saturnas nutolęs nuo Žemės keliasdešimt kartų toliau.

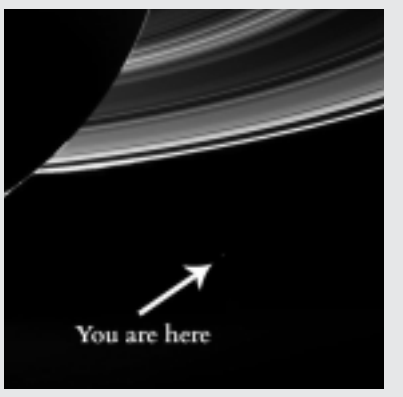

Technologijos.lt ir Delfi.lt info

TV programa savaitei

Liepos 27 d. - rugpjūčio 2 d.

ŠEŠTADIENIS, LIEPOS 27 D.

LRT

05:50 Programos pradžia.
06:00 Stilius. Namai (k.).
06:35 Stilius. Veidai (k.).
07:15 Nacionalinė paieškų tarnyba (k.).
08:30 Gimtoji žemė.
09:00 Premjera. Aivenhas.
09:25 Džeronimas.
09:50 Aviukas Šonas.
10:00 Gustavo enciklopedija.
10:30 Ryto suktinis su Zita Kelmickaite.
11:30 Mūsų miesteliai.
12:30 Keliaujantiems lėtai su Martynu Starkumi.
13:00 Pasaulio dokumentika.
14:00 Detektyvo klasika. Mis Marpl.
16:00 Žinios.
16:05 Orai.
16:10 Sveikinimų koncertas.
18:30 Detektyvo meistrai. Frosto prisilietimas (A Touch of Frost)
20:25 Loterija „Perlas".
20:30 Panorama.
21:00 Jūros šventės akimirkos.
23:00 Pasienis.
01:00 Pabaiga.

LRT

08:00 Kultūrų kryžkelė (k.).
09:15 Krikščionio žodis.
09:30 Kelias (k.).
09:45 Misijos Baltijos jūros regione (k.).
10:15 Girių horizontai.
10:45 Emigrantai.
11:30 Amžinai graži suknelė.
12:00 Didysis metų koncertas.
14:00 Aktorės Aldonos Jodkaitės 85-mečiui (k.).
15:30 Prisiminkime (k.).
15:45 Europos vidury (k.).
16:20 Šventadienio mintys.
16:45 LRT aukso fondas. Raudonmedžio rojus (k.).
18:00 FIBA pasaulio merginų (U-19) krepšinio čempionatas. Pusfinalis. Tiesioginė transliacija iš Klaipėdos.
19:45 Dirigento Algio Žiūraičio 85-osioms gimimo metinėms.
20:15 FIBA pasaulio merginų (U-19) krepšinio čempionatas. Pusfinalis. Tiesioginė transliacija iš Klaipėdos.
22:00 Kompozitoriaus Antano Rekašiaus 85-osioms gimimo metinėms (k.).
22:35 KINFO.
23:00 Panorama (k.).
23:30 Pasaulio dokumentika.
00:25 Džiazo vakaras (k.).
01:25 Programos pabaiga.

1

07:10 Dienos programa.
07:15 Teleparduotuvė.
07:45 "Sumažink mane".
08:40 "Daktaras Ozas. Šeimos gydytojo patarimai".
10:30 "Gyvūnijos pasaulyje".
12:00 "Penki ingredientai".
12:30 "Savaitgalis su Aleks".
13:00 Pagauk ir paleisk.
15:00 Teleparduotuvė.
15:30 "Dešimčia metų jaunesni per 10 dienų".
16:00 "Goko drabužių kelionė".
17:00 "Kaimo daktarė. Gyvenimas iš naujo".
19:00 Donos Leon detektyvai. Tamsioji Venecijos pusė. N-7. 2008 m. Detektyvas. Vokietija.
21:00 Lenktynės su žirklėmis. N14. 2006 m. Drama. JAV.
23:20 Niro Vulfo misijės. Per daug klientų (k.). N14. 2002 m. Detektyvas. JAV.
01:10 "Nuotakos siaubūnės". N-7. 2009 m. Realybės šou. JAV.
02:05 Programos pabaiga.

06:15 Dienos programa.
06:20 Atgal į vaikystės miestą.
07:20 Garfildas.
07:45 Superdidvyrių komanda.
08:10 Ogis ir tarakonai.
08:35 Benas Tenas prieš ateivius.
09:00 Tomo ir Džerio pasakos.
09:30 Na, palauk!
10:00 KINO PUSRYČIAI. PREMJERA Nenugalimieji. Nauja jėga.
11:35 Merlino mokinys.
15:30 Krymo muzikos festivalis 2012.
17:45 Havajai 5.0.
18:45 Žinios.
19:10 Sportas.
19:13 Orai.
19:15 Viešbutis "Grand Hotel".
21:00 SUPERKINAS Kvailių auksas.
23:20 Rikis Bobis. Greičiausio kvailio legenda.
01:30 Farai.
02:25 Programos pabaiga.

3

06:45 Teleparduotuvė.
07:00 Beibleidai. Metalinė kova.
07:30 Ant bangos.
08:00 Redakajus.
08:30 Moderni šeima.
09:00 Statybų TV.
09:30 Juokingiausi Amerikos namų vaizdeliai.
10:00 Lesė.
12:00 Muzikos garsai.
15:30 X Faktorius.
18:35 Eurojackpot.
18:45 TV3 žinios.
18:55 TV3 sportas.
18:58 TV3 orai.
19:00 Amelija.
21:15 Pražūtingas svaigulys.
23:10 Prarasta kontrolė.
00:55 Siaubas ledo kely.
02:30 Programos pabaiga.

BTV

06:29 Programa.
06:30 Televitrina.
07:00 Pasitarkime.
08:00 Gyvenimo spalvos (k.).
09:00 Brydės.
09:30 Apie žūklę.
10:00 "Skanus pokalbis".
11:00 Lietuvos galiūnų čempionato III etapas.
12:00 Žvaigždutės.
13:00 VRS kamera.
13:30 "Milijonieriai".
14:00 Prajuokink mane".
15:00 "Svotai".
16:00 "Muchtaro sugrįžimas".
17:00 "Pragaro virtuvė".
18:00 Ekstrasensų mūšis.
19:00 "Vervolfo medžioklė".
20:00 Žinios.
20:20 Komikų klubas.
21:20 MANO HEROJUS. "Smogikas".
23:00 AŠTRUS KINAS. "Vidaus imperija" (S).
02:10 Bamba (S).

08:45 Teleparduotuvė.
09:00 Vienam gale kablys.
09:30 Adrenalino fanatikai.
10:00 Ledo kelias.
11:00 Su Anthony Bourdainu be rezervacijos.
12:00 Adrenalino fanatikai.
12:30 Džeimio Oliverio patiekalai per pusvalandį.
13:00 Džeimio Oliverio patiekalai per pusvalandį.
13:30 Jokių kliūčių!
14:45 Aukščiausia pavara.
15:45 Adrenalino fanatikai.
16:15 Adrenalino fanatikai.
16:45 Jokių kliūčių!
18:00 Naša Raša.
18:30 Naša Raša.
19:00 Šešios dienos, septynios naktys.
21:00 Pavojingiausias karys.
22:00 Terra Nova.
23:00 Naujokė.
23:30 Naujokė.
00:00 Tarzano nuotykiai.
00:55 Kovotojas nindzė.
01:45 Įstatymas ir tvarka. Nusikalstami ketiai.
02:40 Programos pabaiga.

rytas.tv

07:25 Programa.
07:29 TV parduotuvė.
07:45 "Oskaro oazė".
07:55 "Mokausi gaminti".
08:15 Gyvenimo būdas (k.).
09:15 "TV pokštai".
09:50 "Kitaip. Su Nomeda".
11:00 "Mainai gamtoje".
12:05 "Lietuva - gintarinė Europos siela".
13:05 "Rossas Kempas. Gaujos".
14:10 "Jaunikliai".
14:45 "TV pokštai".
15:05 "Ištikimas draugas".
17:00 Žinios.
17:08 Orai.
17:10 "Gongo Gangas".
18:00 Žinios.
18:18 Orai.
18:20 "Komisaras Megrė".
20:25 "Pora kaip tvora".
21:00 Žinios.
21:18 Orai.
21:20 Kaimo diena.
21:23 Šeštadienio detektyvas. "Mančesterio detektyvės".
23:30 Siaubo naktis. Premjera. "Padaras".
01:50 Programos pabaiga.

SEKMADIENIS, LIEPOS 28 D.

LRT

05:50 Programos pradžia.
06:00 Emigrantai (k.).
07:00 Ryto suktinis su Zita Kelmickaite (k.).
08:00 Girių horizontai.
08:30 Kaimo akademija.
09:00 Tara Dankan.
09:25 Džeronimas.
09:50 Stepono Dariaus ir Stasio Girėno skrydžio per Atlantą 80-mečiui.
10:00 Gustavo enciklopedija.
10:30 Festivalis visai šeimai „Naisių vasara 2013".
12:30 Pasaulio dokumentika.
14:00 Vasara prie jūros.
15:00 Kryžių kalno atlaidai.
16:30 Žinios.
16:40 Popietė su Algimantu Čekuoliu.
17:15 Lietuva – jūrinė valstybė.
17:45 Septynios Kauno dienos.
18:30 Keliai. Mašinos. Žmonės.
19:00 Pasaulio plaukimo čempionatas. Pusfinaliai. Finalai. Transliacija iš Barselonos (gali dalyvauti G. Titenis).
20:30 Panorama.
20:45 Europos balsas.
20:50 Savaitė.
21:15 Premjera. Kruizas.
23:15 Jūros šventės akimirkos (k.).
01:15 Pabaiga.

LRT

08:00 Keistuolių teatro spektaklis "Aukštyn kojom".
09:10 Lyderiai.
09:55 Mūsų dienos - kaip šventė.
11:10 Mūsų miesteliai.
12:00 Frosto prisilietimas.
13:40 XIX tarptautinis Klaipėdos pilies džiazo festivalis.
14:50 Detektyvo klasika. Mis Marpl. Sitafordo paslaptis.
16:30 Laiko ženklai.
17:00 Lietuvių dokumentika. Ambasadorius. Vytautas Antanas Dambrava (k.).
18:00 FIBA pasaulio merginų (U-19) krepšinio čempionatas. Rungtynės dėl 3 vietos. Tiesioginė transliacija iš Klaipėdos.
19:45 Kūrybos metas. Dailininkas Stasys Eidrigevičius (k.).
20:15 FIBA pasaulio merginų (U-19) krepšinio čempionatas. Finalas. Tiesioginė transliacija iš Klaipėdos.
22:15 Pianistės ir koncertmeisterės Žanetos Noreikienės jubiliejinis vakaras "Tik jums".
23:45 Panorama (k.).
00:00 Pasaulio dokumentika.
00:55 Pasienis.
02:40 Programos pabaiga.

1

07:10 Dienos programa.
07:15 Teleparduotuvė.
07:45 "Sumažink mane".
08:40 "Daktaras Ozas. Šeimos gydytojo patarimai".
10:30 "Gyvūnijos pasaulyje".
12:00 "Penki ingredientai".
12:30 "Savaitgalis su Aleks".
13:00 Vaivorykštės beieškant.
14:45 "Zigis ir Ryklys".
15:00 Teleparduotuvė.
15:30 "Dešimčia metų jaunesni".
16:00 "Goko drabužių kelionė".
17:00 Namai ten, kur širdis.
19:00 Paslaptingos istorijos.
20:00 "Magijos paslaptys".
21:00 SEKMADIENIO DETEKTYVAS Tagartas XX. Atpirkimas. N14. 2003 m. Detektyvas. Didžioji Britanija.
22:40 Donos Leon detektyvai. Tamsioji Venecijos pusė (k.). N-7. 2008 m. Detektyvas. Vokietija.
00:30 "Nuotakos siaubūnės".
01:30 "Goko drabužių
02:30 Programos pabaiga.

06:15 Dienos programa.
06:20 Atgal į vaikystės miestą.
07:20 Garfildas.
07:45 Superdidvyrių komanda.
08:10 Ogis ir tarakonai.
08:35 Benas Tenas prieš ateivius.
09:00 Sveikatos ABC.
09:30 Apie ūkį ir bites.
10:00 KINO PUSRYČIAI Išlaisvinti Vilį.
12:15 Žemės drebėjimas Niujorke.
15:45 Muzikinė metų dvikova. Šokėjai prieš Dainininkus.
17:45 Havajai 5.0.
18:45 Žinios.
18:55 Sportas.
18:58 Orai.
19:00 Teleloto.
20:00 AUKSINIS SEKMADIENIO KINAS Piko valanda 3.
21:50 PREMJERA Laris Kraunas.
23:55 Verdiktas už pinigus.
02:25 Programos pabaiga.

3

06:45 Teleparduotuvė.
07:00 Beibleidai. Metalinė kova.
07:30 Ant bangos.
08:00 Redakajus.
08:30 Moderni šeima.
09:00 Begalinė istorija.
10:00 Princesė.
11:50 Galaktikos gelbėtojai.
13:55 Naujokė 2.
15:50 Mano mielas marsietis.
17:35 Kobra 11.
18:45 TV3 žinios.
18:55 TV3 sportas.
18:58 TV3 orai.
19:00 Taksi.
20:55 K-19.
23:45 Stebėtojas.
01:25 Tornado grėsmė.
03:00 Programos pabaiga.

BTV

05:59 Programa.
06:00 Joyce Meyer.
06:30 Televitrina.
07:00 Užkalnio 5.
08:00 Duok labas.
08:30 Tauro ragas.
09:00 "Auksarankiai".
09:30 Liutauro virtuvė.
10:00 "Galileo: norintiems žinoti".
11:00 Sveikatos kodas.
12:00 Plėšrūnai. Grėsmingi medžiotojai. Grobuonys.
13:00 Nacionalinė loterija.
13:30 "Milijonieriai".
14:00 Sveikinimai.
16:00 "Muchtaro sugrįžimas".
17:00 "Daktaras Tyrsa".
19:00 Naujakuriai.
20:00 Žinios.
20:16 Sportas.
20:19 Orai.
20:20 MEILĖS ISTORIJOS. "Rosamunde Pilcher. Širdies reikalai ".
22:00 "Pagrindinis įtariamasis".
22:50 "Matadoras".
00:30 Bamba (S).

08:45 Teleparduotuvė.
09:00 Tavo augintinis.
09:30 Vienam gale kablys.
10:00 Džeimio Oliverio patiekalai per pusvalandį.
10:30 Džeimio Oliverio patiekalai per pusvalandį.
11:00 Su Anthony Bourdainu be rezervacijos.
12:00 Adrenalinas.
12:30 Kovotojas nindzė.
13:30 Jokių kliūčių!
14:45 Ledo kelias.
15:45 Adrenalino fanatikai.
16:15 Adrenalino fanatikai.
16:45 Jokių kliūčių!
18:00 Naša Raša.
18:30 Naša Raša.
19:00 "Formulės – 1" pasaulio čempionato Vengrijos Didžiojo prizo lenktynės.
21:30 Klyvlendo šou.
22:00 Terra Nova.
23:00 Naujokė.
23:30 Naujokė.
00:00 Tarzano nuotykiai.
00:55 Su Anthony Bourdainu be rezervacijos.
01:45 Programos pabaiga.

rytas.tv

07:29 TV parduotuvė.
07:45 "Oskaro oazė".
07:55 "Mokausi gaminti".
08:15 Skonio reikalas (k.).
09:15 "TV pokštai".
09:50 Namų daktaras.
10:25 Teritorija.
11:00 Šiandien kimba.
11:30 Mūsų miškai.
12:05 "Lietuva - gintarinė Europos siela".
13:05 "Detektyvas Linlis".
15:05 "Mainai gamtoje".
16:15 "Jaunikliai".
17:00 Žinios.
17:10 "Gongo Gangas".
18:00 Žinios.
18:20 "Komisaras Megrė".
20:25 "Pora kaip tvora".
21:00 Žinios.
21:18 Orai.
21:20 "24/7".
22:00 Nuoga tiesa.
23:05 Šiandien kimba.
23:35 Mūsų miškai.
00:05 "Pora kaip tvora".

PIRMADIENIS, LIEPOS 29 D.

LRT

06:00 Labas rytas, Lietuva.
06:30 Žinios.
06:50 Ekspertas.
09:00 Kobra 11 (k.).
10:00 Mylių Amerika.
10:45 Žingsnis po žingsnio.
11:00 Pasaulio plaukimo čempionatas. Atrankos varžybos. Transliacija iš Barselonos (dalyvauja R. Meilutytė, D. Rapšys, P. Strazdas).
13:00 Ryto suktinis su Zita Kelmickaite.
14:00 Žinios.
14:20 Laba diena, Lietuva.
15:00 LRT radijo žinios.
15:10 Premjera. Kobra 11.
16:20 Futbolas. UEFA U-19 čempionatas.
18:30 Šiandien.
19:00 Pasaulio plaukimo čempionatas. Pusfinaliai. Finalai. Transliacija iš Barselonos (gali dalyvauti R. Meilutytė, G. Titenis, D. Rapšys).
20:25 Loterija "Perlas".
20:30 Panorama.
21:00 Futbolas. UEFA U-19 čempionatas.
22:00 Loterija "Perlas".
22:05 Futbolas. UEFA U-19 čempionatas.
23:05 Vakaro žinios.
23:20 Auksinė Agatos Kristi kolekcija. Puaro.

LRT

08:00 Gustavo enciklopedija.
08:30 Keliaukim!
09:00 Labas rytas, Lietuva (k.).
11:30 Didysis metų koncertas (k.).
13:30 Kai aš mažas buvau (k.).
14:15 Pasaulio plaukimo čempionatas. Atrankos varžybos. Transliacija iš Barselonos (dalyvauja R. Meilutytė, D. Rapšys, P. Strazdas) (k.).
16:15 Žinios (k.).
16:35 Laba diena, Lietuva (k.).
17:15 Vizijos ir tikrovė.
18:00 Kultūrų kryžkelė.
18:15 Svečių ekspresas.
18:45 Mūsų miesteliai.
19:35 Kino operatoriaus Jono Gricaus 85-mečiui.
22:15 Kruizas.
00:00 Panorama (k.).
00:20 Sportas (k.).
00:25 Orai (k.).
00:30 Pasaulio plaukimo čempionatas. Pusfinaliai. Finalai. Transliacija iš Barselonos (k.).
01:55 Programos pabaiga.

1

07:10 Dienos programa.
07:15 Teleparduotuvė.
07:50 "Jos vardas Nikita".
08:45 "Havajai 5.0" (k.).
09:45 "Draugai IX".
10:35 "Juokingiausi netyčiukai".
11:05 "Beprotiški mažųjų nuotykiai".
11:30 "Įspūdingasis Žmogus-voras".
11:55 "Drakonų kova Z".
12:20 "Strikšas".
13:10 "Magijos paslaptys" (k.).
14:00 "Talismanas".
15:00 Teleparduotuvė.
15:30 "Šeimynėlė".
16:00 "Blogiau nebūna".
17:00 "Pasaulio Gineso rekordai".
18:00 "Apgavystės".
19:00 "Langai".
20:00 "Havajai 5.0".
21:00 "NemaRUS kinas. Šerloko Holmso ir daktaro Votsono nuotykiai".
22:25 "Pasaulio Gineso rekordai" (k.).
23:25 "Blogiau nebūna" (k.).
00:25 Sveikatos ABC (k.).
00:55 "Jos vardas Nikita" (k.).
01:50 Programos pabaiga.

06:20 Dienos programa.
06:25 Na, palauk! (k.).
06:50 Žuviukai burbuliukai.
07:20 Auklė (k.).
07:50 Farų šeima.
08:50 Havajai 5.0 (k.).
10:45 Kvailių auksas (k.).
12:55 Dreikas ir Džošas.
13:25 Madagaskaro pingvinai.
13:55 Mažieji Tomas ir Džeris III.
14:25 Auklė.
15:00 Tūkstantis ir viena naktis.
17:00 Labas vakaras, Lietuva.
17:45 24 valandos.
18:45 Žinios. Kriminalai.
19:20 Namai, kur širdis.
20:05 Tikras gyvenimas: "Kerštinga meilė".
21:00 Farai.
22:00 Žinios.
22:25 Kriminalinė Lietuva.
22:35 VAKARO SEANSAS Galutinis tyrimas.
01:05 Farų šeima (k.).
02:00 Vampyro dienoraščiai.
02:55 Programos pabaiga.

3

06:40 Teleparduotuvė.
06:55 Kempiniukas Plačiakelnis.
07:25 Simpsonai.
07:55 Meilės triumfas.
08:55 Meilės sūkuryje.
10:00 Gyvenimas yra gražus.
11:00 Taksi.
13:10 Nepaprastas pasaulis.
13:40 Drakonų medžiotojai.
14:10 Meškiukai Gamiai.
14:40 Kempiniukas Plačiakelnis.
15:10 Simpsonai.
15:40 Natalija.
16:40 Ašarų karalienė.
17:40 Moterys meluoja geriau.
18:45 TV3 žinios.
19:15 Virtuvė.
19:50 Žiūrėk! Geras!
21:00 Meilės trikampis.
21:40 TV3 vakaro žinios.
22:00 Vestuvių muzikantai.
23:00 Laimė viena nevaikšto.
01:15 Penktadienio vakaro žiburiai.
02:05 Kaltės kaina.
02:55 Programos pabaiga.

BTV

06:29 Programa.
06:30 Televitrina.
07:00 Nacionalinė loterija.
07:05 "Muchtaro sugrįžimas".
08:00 Brydės (k.).
08:30 Tauro ragas.
09:00 Žmogus prieš gamtą.
10:00 Ekstrasensų mūšis.
11:00 "Pasiklydusi širdis".
12:00 Kalbame ir rodome.
13:00 "Muchtaro sugrįžimas".
14:00 "Liejyklos gatvė".
15:00 "Mentai".
16:00 Ekstrasensai detektyvai.
17:00 "Muchtaro sugrįžimas".
18:00 Žinios.
18:25 "Liejyklos gatvė".
19:25 Atsargiai - moterys!
20:00 Žinios.
20:15 Verslas.
20:19 Sportas.
20:23 Orai.
20:25 Gyvenimo spalvos.
21:25 "Maištingoji Džein".
23:35 "Karo vilkai. Likvidatoriai".
00:35 "Sausas įstatymas: Kova dėl valdžios".
01:35 "Tikras kraujas".
02:35 Bamba (S).

09:15 Teleparduotuvė.
09:30 Juokingiausi Amerikos namų vaizdeliai.
10:00 Vampyrų žudikė.
11:00 Pelkė.
12:00 Naujokė.
12:30 Naujokė.
13:00 Univeras.
13:30 Univeras.
14:00 Trečias luitas už Saulės.
14:30 Teleparduotuvė.
15:00 Ištikimas.
16:00 Vampyrų žudikė.
17:00 Puma.
18:00 Pelkė.
19:00 CSI Niujorkas.
20:00 Vedęs ir turi vaikų.
21:00 Rezidentai.
22:00 Naša Raša.
23:00 Naša Raša.
23:30 Šnabždesys.
01:30 CSI Niujorkas.
02:20 Trečias luitas už Saulės.
02:45 Programos pabaiga.

rytas.tv

06:59 TV parduotuvė.
07:15 Žinios.
07:35 "24/7".
08:15 "Supermamai" (k.).
08:45 Mūsų miškai.
09:15 Šiandien kimba.
09:50 Skonio reikalas (k.).
10:55 "Kremliaus gydytojas".
12:00 "Mis Lietuva 2013" iš arti.
12:05 "Eisas Ventura. Naminių gyvūnėlių detektyvas".
14:00 "TV pokštai".
14:30 TV parduotuvė.
15:00 Žinios.
15:15 "TV pokštai".
15:45 "Mis Lietuva 2013" iš arti.
15:50 "Pora kaip tvora".
17:00 Žinios.
17:20 "TV pokštai".
18:00 Žinios.
18:25 Lietuva tiesiogiai.
18:55 Premjera. "Hitlerio vietininkas. Nuosprendis be teismo".
20:05 "Mis Lietuva 2013" iš arti.
20:10 "Ilgai ir laimingai".
21:00 Reporteris.
21:35 Premjera. "Likvidacija".
22:50 "Mis Lietuva 2013" iš arti.
22:55 Vasara su Asta.
23:55 Reporteris.
00:30 Lietuva tiesiogiai.
01:00 "Ilgai ir laimingai".

LAIKRAŠTĮ „PLIUSAS“ GALIMA PRENUMERUOTI VISŲ LIETUVOS MIESTŲ PAŠTO SKYRIUOSE.

Asmeniniai skelbimai laikraštyje - 4 kartai +internete nemokamai 14 d. (SMS kaina 5 Lt) **SMS 1398** (SMS žinutėje į laukelį rašyti: pliusas4sk palikus tarpą - skelbimo tekstas) *(Rašydami SMS žinutę, nepamirškite užrašyti nekilnojamojo turto, mobiliojo ryšio telefonų ir automobilių kainų. Į SMS žinutę galima rašyti tik 160 simbolių kartu su raktažodžiu. Rašant žinutę prašome nenaudoti lietuviškų raidžių: ą, č, ę, ė, į,...)*

ANTRADIENIS, LIEPOS 30 D.

LRT
- 06:00 Labas rytas, Lietuva.
- 06:30 Žinios.
- 06:50 Ekspertas.
- 06:55 Labas rytas, Lietuva.
- 07:00 Žinios.
- 09:00 Kobra 11.
- 10:00 Mylių Amerika.
- 10:45 Žingsnis po žingsnio.
- 11:00 LRT vasaros studija.
- 12:00 Namelis prerijose.
- 13:00 Bėdų turgus (k.).
- 14:00 Žinios.
- 14:20 Laba diena, Lietuva.
- 15:00 LRT radijo žinios.
- 15:10 Auksinė Agatos Kristi kolekcija. Puaro.
- 17:15 Premjera. Kobra 11.
- 18:15 Šiandien.
- 18:50 Pasaulio plaukimo čempionatas.
- 20:25 Loterija "Perlas".
- 20:30 Panorama.
- 21:00 Rojus Lietuvoj.
- 21:30 Emigrantai.
- 22:00 Loterija "Perlas".
- 22:05 Emigrantai.
- 22:30 Nacionalinė paieškų tarnyba.
- 23:45 Vakaro žinios.
- 00:00 Auksinė Agatos Kristi kolekcija. Puaro.

LRT Kultūra
- 08:00 Tele bim-bam.
- 08:30 Laiko ženklai. Lietuvos partizanai
- 09:00 Labas rytas, Lietuva
- 11:30 Pianistės ir koncertmeisterės.
- 13:00 Europos vidury (k.).
- 13:30 Pagauk kampą (k.).
- 14:00 Mūsų miesteliai.
- 14:50 Dailėtyrininko Romualdo Budrio 80-mečiui (k.).
- 15:20 Kultūra.
- 15:30 Kino operatoriaus Jono Griciaus 85-mečiui
- 16:15 Žinios (k.).
- 16:35 Laba diena, Lietuva.
- 17:15 Kelionė į būtąjį laiką.
- 18:00 Kultūrų kryžkelė.
- 18:15 Gimtoji žemė.
- 18:45 Septynios Kauno dienos.
- 19:30 LRT studija Vilniaus knygų mugėje 2013.
- 20:15 Premjera. Šnipai.
- 21:10 Apie teisę.
- 21:20 Prisiminkime.
- 21:30 LRT aukso fondas.
- 22:35 Fleitininko Valentino Gelgoto 60-mečiui.
- 23:00 Pasaulio dokumentika.
- 00:00 Panorama (k.).
- 00:30 Pasaulio plaukimo čempionatas.
- 02:05 Programos pabaiga.

TV1
- 07:10 Dienos programa.
- 07:15 Teleparduotuvė.
- 07:50 "Jos vardas Nikita".
- 08:45 "Havajai 5.0" (k.).
- 09:45 "Draugai IX".
- 10:35 "Juokingiausi netyčiukai".
- 11:05 "Beprotiški mažųjų nuotykiai".
- 11:30 "Įspūdingasis Žmogus-voras".
- 11:55 "Drakonų kova Z".
- 12:20 "Strikės".
- 13:10 "Marijos širdis".
- 14:00 "Talismanas".
- 15:00 Teleparduotuvė.
- 15:30 "Šeimynėlė".
- 16:00 "Blogiau nebūna".
- 17:00 "Pasaulio Gineso rekordai".
- 18:00 "Apgavystės".
- 19:00 "Langai".
- 20:00 "Havajai 5.0".
- 21:00 Miesto teisingumas.
- 23:00 "Pasaulio Gineso rekordai" (k.).
- 00:00 "Blogiau nebūna" (k.).
- 01:00 "Saugotojas".
- 02:00 Programos pabaiga.

[LNK]
- 06:05 Dienos programa.
- 06:10 Namai, kur širdis (k.).
- 06:50 Žuvikai burbuliukai.
- 07:20 Auklė (k.).
- 07:50 Farų šeima.
- 08:50 Išlaisvinti Vilį (k.).
- 11:05 Piko valanda 3 (k.).
- 12:55 Dreikas ir Džošas.
- 13:25 Madagaskaro pingvinai.
- 13:55 Mažieji Tomas ir Džeris II.
- 14:25 Auklė.
- 15:00 Tūkstantis ir viena naktis.
- 17:00 Labas vakaras, Lietuva.
- 17:45 24 valandos.
- 18:45 Žinios.
- 19:20 Namai, kur širdis.
- 20:05 Tikras gyvenimas. "Draugiškas patarimas".
- 21:00 Farai.
- 22:00 Žinios.
- 22:25 Kriminalinė Lietuva.
- 22:35 VAKARO SEANSAS Netark nė žodžio.
- 00:55 Farų šeima (k.).
- 01:50 Vampyro dienoraščiai.
- 02:45 Programos pabaiga.

TV3
- 06:40 Teleparduotuvė.
- 06:55 Kempiniukas Plačiakelnis.
- 07:25 Simpsonai.
- 07:55 Meilės triumfas.
- 08:55 Meilės sūkuryje.
- 10:00 Gyvenimas yra gražus.
- 11:00 Virtuvė.
- 11:30 Žiūrėk! Geras!
- 12:35 Transformeriai. Praimas.
- 13:10 Nepaprastas pasaulis.
- 13:40 Drakonų medžiotojai.
- 14:10 Meškiukai Gamiai.
- 14:40 Kempiniukas Plačiakelnis.
- 15:10 Simpsonai.
- 15:40 Natalija.
- 16:40 Ašarų karalienė.
- 17:40 Moterys meluoja geriau.
- 18:45 TV3 žinios.
- 19:15 Virtuvė.
- 19:50 Žiūrėk! Geras!
- 21:00 Meilės trikampis.
- 21:40 TV3 vakaro žinios.
- 22:00 Pabėgimo karaliai.
- 23:00 Kapitonas Griaustinis.
- 01:15 Penktadienio vakaro žiburiai.
- 02:05 Kalles kaina.
- 02:55 Programos pabaiga.

BTV
- 06:29 Programa.
- 06:30 Televitrina.
- 07:00 Nacionalinė loterija.
- 07:05 "Muchtaro sugrįžimas".
- 08:00 Juoko kovos.
- 09:00 Žmogus prieš gamtą.
- 10:00 Mistinės istorijos.
- 11:00 "Pasiklydusi širdis".
- 12:00 Kalbame ir rodome.
- 13:00 "Muchtaro sugrįžimas".
- 14:00 "Liejyklos gatvė".
- 15:00 "Mentai".
- 16:00 Ekstrasensai detektyvai.
- 17:00 "Muchtaro sugrįžimas".
- 18:00 Žinios.
- 18:25 "Liejyklos gatvė".
- 19:25 Atsargiai - moterys!
- 20:00 Žinios.
- 20:25 Juoko kovos.
- 21:25 "Taksi 2".
- 22:55 "Karo vilkai. Likvidatoriai".
- 23:55 "Sausas įstatymas: Kova dėl valdžios".
- 00:55 "Tikras kraujas".
- 01:55 Bamba (S).

[TV6]
- 09:15 Teleparduotuvė.
- 09:30 Tavo augintinis.
- 10:00 Vampyrų žudikė.
- 11:00 Pelkė.
- 12:00 Rezidentai.
- 12:30 Rezidentai.
- 13:00 Vedęs ir turi vaikų.
- 14:00 Trečias luitas už Saulės.
- 14:30 Teleparduotuvė.
- 15:00 Išlikimas.
- 16:00 Vampyrų žudikė.
- 17:00 Puma.
- 18:00 Pelkė.
- 19:00 CSI Niujorkas.
- 20:00 Vedęs ir turi vaikų.
- 21:00 Rezidentai.
- 21:30 Rezidentai.
- 22:00 Snaiperis.
- 00:50 CSI Niujorkas.
- 01:45 Puma.
- 02:35 Trečias luitas už Saulės.
- 03:00 Programos pabaiga.

rytas.tv
- 06:39 TV parduotuvė.
- 06:55 Reporteris.
- 07:30 Lietuva tiesiogiai.
- 08:00 "Mis Lietuva 2013"
- 08:05 "Likvidacija".
- 09:15 Teritorija.
- 09:50 Skonio reikalas (k.).
- 10:55 "Hitlerio vietininkas. Nuosprendis be teismo".
- 12:05 Reporteris.
- 12:40 "Ilgai ir laimingai".
- 13:35 TV parduotuvė.
- 14:00 Vasara su Asta.
- 15:00 Žinios.
- 15:15 "TV pokštai".
- 15:45 "Mis Lietuva 2013"
- 15:50 "Likvidacija".
- 17:00 Žinios.
- 17:20 "TV pokštai".
- 18:00 Žinios.
- 18:25 Lietuva tiesiogiai.
- 18:55 "Ledo žemė".
- 20:05 "Mis Lietuva 2013"
- 20:10 "Ilgai ir laimingai".
- 21:00 Reporteris.
- 21:27 Pažangi Lietuva.
- 21:35 Premjera. "Likvidacija".
- 22:50 "Mis Lietuva 2013".
- 22:56 Vasara su Asta.
- 23:55 Reporteris.
- 00:22 Pažangi Lietuva.
- 00:30 Lietuva tiesiogiai.
- 01:00 "Ilgai ir laimingai".

TREČIADIENIS, LIEPOS 31 D.

LRT
- 06:00 Labas rytas, Lietuva.
- 06:30 Žinios.
- 06:50 Ekspertas.
- 06:55 Labas rytas, Lietuva.
- 07:00 Žinios.
- 09:00 Kobra 11.
- 10:00 Mylių Amerika.
- 10:45 Žingsnis po žingsnio.
- 11:00 LRT vasaros studija.
- 12:00 Namelis prerijose.
- 13:00 Bėdų turgus (k.).
- 14:00 Žinios.
- 14:20 Laba diena, Lietuva.
- 15:00 LRT radijo žinios.
- 15:10 Auksinė Agatos Kristi kolekcija. Puaro.
- 17:15 Premjera. Kobra 11.
- 18:15 Šiandien.
- 18:50 Pasaulio plaukimo čempionatas.
- 20:25 Loterija "Perlas".
- 20:30 Panorama.
- 21:00 Rojus Lietuvoj.
- 21:30 Dvalgos.
- 22:00 Loterija "Perlas".
- 22:05 Dvalgos.
- 22:30 KINFO.
- 23:00 Pasaulio dokumentika.
- 23:30 Vakaro žinios.
- 23:45 Auksinė Agatos Kristi kolekcija. Puaro.

LRT Kultūra
- 08:00 Tara Dankan.
- 08:30 Gimtoji žemė.
- 09:00 Labas rytas, Lietuva
- 11:30 Pasaulio dokumentika.
- 12:30 Misijos Baltijos jūros regione (k.).
- 13:00 Apie teisę.
- 13:05 Prisiminkime. Dainos jūros terra (k.).
- 13:15 Šnipai.
- 14:10 Kino operatoriaus Jono Griciaus 85-mečiui (k.).
- 16:05 XIX tarptautinis Klaipėdos pilies džiazo festivalis (k.).
- 16:15 Žinios (k.).
- 16:35 Laba diena, Lietuva (k.).
- 17:15 Laiko portretai.
- 18:00 Kultūrų kryžkelė.
- 18:15 Girių horizontai.
- 18:45 Emigrantai.
- 19:30 Medininkai.
- 20:15 Liaudies kinas.
- 21:50 Kultūra. Kompozitorė Raminta Šerkšnytė (k.).
- 22:00 Elito kinas. Undinė.
- 00:00 Panorama (k.).
- 00:30 Pasaulio plaukimo čempionatas. Pusfinaliai. Finalai. Transliacija iš Barselonos (k.).
- 02:05 Programos pabaiga.

TV1
- 07:10 Dienos programa.
- 07:15 Teleparduotuvė.
- 07:50 "Jos vardas Nikita".
- 08:45 "Havajai 5.0" (k.).
- 09:45 "Draugai IX".
- 10:35 "Juokingiausi netyčiukai".
- 11:05 "Beprotiški mažųjų nuotykiai".
- 11:30 "Įspūdingasis Žmogus-voras".
- 11:55 "Drakonų kova Z".
- 12:20 "Strikės".
- 13:10 "Marijos širdis".
- 14:00 "Talismanas".
- 15:00 Teleparduotuvė.
- 15:30 "Šeimynėlė".
- 16:00 "Blogiau nebūna".
- 17:00 "Pasaulio Gineso rekordai".
- 18:00 "Apgavystės".
- 19:00 "Langai".
- 20:00 "Havajai 5.0".
- 21:00 Panikos kambarys.
- 23:15 "Pasaulio Gineso rekordai" (k.).
- 00:15 "Blogiau nebūna" (k.).
- 01:15 "Saugotojas".
- 02:15 Programos pabaiga.

[LNK]
- 06:05 Dienos programa.
- 06:10 Namai, kur širdis (k.).
- 06:50 Žuvikai burbuliukai.
- 07:20 Auklė (k.).
- 07:50 Farų šeima.
- 08:50 Nuo... iki....
- 09:45 Tikras gyvenimas. "Draugiškas patarimas" (k.).
- 10:45 Suaugusiųjų mokymosi ypatumai.
- 11:10 Saldi nuodėmė.
- 11:40 Plikis ir ponia.
- 12:55 Dreikas ir Džošas.
- 13:25 Madagaskaro pingvinai.
- 13:55 Mažieji Tomas ir Džeris II.
- 14:25 Auklė.
- 15:00 Tūkstantis ir viena naktis.
- 17:00 Labas vakaras, Lietuva.
- 17:45 24 valandos.
- 18:45 Žinios.
- 19:20 Namai, kur širdis.
- 20:05 Tikras gyvenimas. "Šeimos gelbėtoja".
- 21:00 Farai.
- 22:00 Žinios.
- 22:25 Kriminalinė Lietuva.
- 22:35 VAKARO SEANSAS Karštis.
- 01:55 Farų šeima (k.).
- 02:50 Programos pabaiga.

TV3
- 06:40 Teleparduotuvė.
- 06:55 Kempiniukas Plačiakelnis.
- 07:25 Simpsonai.
- 07:55 Meilės triumfas.
- 08:55 Meilės sūkuryje.
- 10:00 Gyvenimas yra gražus.
- 11:00 Virtuvė.
- 11:30 Žiūrėk! Geras!
- 12:35 Transformeriai. Praimas.
- 13:10 Nepaprastas pasaulis.
- 13:40 Drakonų medžiotojai.
- 14:10 Meškiukai Gamiai.
- 14:40 Kempiniukas Plačiakelnis.
- 15:10 Simpsonai.
- 15:40 Natalija.
- 16:40 Ašarų karalienė.
- 17:40 Moterys meluoja geriau.
- 18:45 TV3 žinios.
- 19:15 Virtuvė.
- 19:50 Žiūrėk! Geras!
- 21:00 Meilės trikampis.
- 21:40 TV3 vakaro žinios.
- 22:00 Vikingų loto.
- 22:05 Skandalas.
- 23:05 Gamtos šėlsmas. Ugnikalnis.
- 00:55 Penktadienio vakaro žiburiai.
- 01:50 Kalles kaina.
- 02:40 Programos pabaiga.

BTV
- 06:29 Programa.
- 06:30 Televitrina.
- 07:00 Nacionalinė loterija.
- 07:05 "Muchtaro sugrįžimas".
- 08:00 Juoko kovos.
- 09:00 Žmogus prieš gamtą.
- 10:00 "Svotai".
- 11:00 "Pasiklydusi širdis".
- 12:00 Kalbame ir rodome.
- 13:00 "Muchtaro sugrįžimas".
- 14:00 "Liejyklos gatvė".
- 15:00 "Mentai".
- 16:00 Ekstrasensai detektyvai.
- 17:00 "Muchtaro sugrįžimas".
- 18:00 Žinios.
- 18:25 "Liejyklos gatvė".
- 19:25 Atsargiai - moterys!
- 20:00 Žinios.
- 20:25 Užkalnio 5.
- 21:25 "Meilės eilės Bobui Longui".
- 23:35 "Karo vilkai. Likvidatoriai".
- 00:35 "Sausas įstatymas: Kova dėl valdžios".
- 01:35 "Tikras kraujas".
- 02:35 Bamba (S).

[TV6]
- 09:15 Teleparduotuvė.
- 09:30 Juokingiausi Amerikos namų vaizdeliai.
- 10:00 Vampyrų žudikė.
- 11:00 Pelkė.
- 12:00 Rezidentai.
- 13:00 Vedęs ir turi vaikų.
- 14:00 Trečias luitas už Saulės.
- 14:30 Teleparduotuvė.
- 15:00 Išlikimas.
- 16:00 Vampyrų žudikė.
- 17:00 Puma.
- 18:00 Pelkė.
- 19:00 CSI kriminalistai.
- 20:00 Vedęs ir turi vaikų.
- 21:00 Rezidentai.
- 21:30 Rezidentai.
- 22:00 Įvykis.
- 23:45 Europos pokerio turas.
- 00:45 CSI kriminalistai.
- 01:35 Puma.
- 02:30 Trečias luitas už Saulės.
- 02:55 Programos pabaiga.

rytas.tv
- 06:39 TV parduotuvė.
- 06:55 Reporteris.
- 07:30 Lietuva tiesiogiai.
- 08:00 "Mis Lietuva 2013"
- 08:05 "Likvidacija".
- 09:15 Namų daktaras.
- 09:50 Skonio reikalas (k.).
- 10:55 "Ledo žemė".
- 12:05 Reporteris.
- 12:40 "Ilgai ir laimingai".
- 13:35 TV parduotuvė.
- 14:00 Vasara su Asta.
- 15:00 Žinios.
- 15:15 "TV pokštai".
- 15:45 "Mis Lietuva 2013" i
- 15:50 "Likvidacija".
- 17:00 Žinios.
- 17:20 "TV pokštai".
- 18:00 Žinios.
- 18:25 Lietuva tiesiogiai.
- 18:55 "Ledo žemė".
- 20:05 "Mis Lietuva 2013"
- 20:10 "Ilgai ir laimingai".
- 21:00 Reporteris.
- 21:27 Aktyvi Lietuva.
- 21:35 "Likvidacija".
- 22:50 "Mis Lietuva 2013"
- 22:56 Vasara su Asta.
- 23:55 Reporteris.
- 00:22 Aktyvi Lietuva.
- 00:30 Lietuva tiesiogiai.
- 01:00 "Ilgai ir laimingai".

KETVIRTADIENIS, RUGPJŪČIO 1 D.

LRT
- 06:00 Labas rytas, Lietuva.
- 06:30 Žinios.
- 06:50 Ekspertas.
- 09:00 Kobra 11.
- 10:00 Mylių Amerika.
- 10:45 Žingsnis po žingsnio.
- 11:00 Pasaulio plaukimo čempionatas.
- 13:00 Emigrantai (k.).
- 14:00 Žinios.
- 14:20 Laba diena, Lietuva.
- 15:00 LRT radijo žinios.
- 15:10 Auksinė Agatos Kristi kolekcija. Puaro.
- 17:15 Premjera. Kobra 11.
- 18:15 Šiandien.
- 18:50 Pasaulio plaukimo čempionatas.
- 20:25 Loterija "Perlas".
- 20:30 Panorama.
- 21:00 Rojus Lietuvoj.
- 21:35 Futbolas. UEFA U-19 čempionatas.
- 22:00 Loterija "Perlas"
- 22:05 Futbolas. UEFA U-19 čempionatas.
- 23:45 Vakaro žinios.
- 00:00 Auksinė Agatos Kristi kolekcija. Puaro.

LRT Kultūra
- 08:00 Gustavo enciklopedija.
- 08:30 Girių horizontai.
- 09:00 Labas rytas, Lietuva (k.).
- 11:30 LRT studija Vilniaus knygų mugėje 2013 (k.).
- 12:15 Laiko ženklai. Lietuvos partizanai (k.).
- 12:45 Vizijos ir tikrovė (k.).
- 13:30 Kelionė į būtąjį laiką.
- 14:15 Pasaulio plaukimo čempionatas.
- 16:15 Žinios (k.).
- 16:35 Laba diena, Lietuva.
- 17:15 Be pykčio.
- 18:00 Kultūrų kryžkelė.
- 18:15 Kaimo akademija.
- 18:45 Asistentas vienai dienai.
- 19:30 Netradicinės pamokos.
- 20:15 Tarptautinis menų čempionatas "ART-O-THLON".
- 21:30 KINFO.
- 21:55 LNOBT spektaklis. Baletas "Vasarvidžio nakties sapnas".
- 23:15 Lietuvių dokumentika.
- 00:00 Panorama (k.).
- 00:30 Pasaulio plaukimo čempionatas.

TV1
- 07:10 Dienos programa.
- 07:15 Teleparduotuvė.
- 07:50 "Jos vardas Nikita".
- 08:45 "Havajai 5.0" (k.).
- 09:45 "Draugai X".
- 10:35 "Juokingiausi netyčiukai".
- 11:05 "Beprotiški mažųjų nuotykiai".
- 11:30 "Įspūdingasis Žmogus-voras".
- 11:55 "Drakonų kova Z".
- 12:20 "Strikės".
- 13:10 "Marijos širdis".
- 14:00 "Talismanas".
- 15:00 Teleparduotuvė.
- 15:30 "Šeimynėlė".
- 16:00 "Blogiau nebūna".
- 17:00 "Pasaulio Gineso rekordai".
- 18:00 "Apgavystės".
- 19:00 "Langai".
- 20:00 "Havajai 5.0".
- 21:00 KETVIRTADIENIO DETEKTYVAS Tagartas XX. Kompensacija.
- 22:40 "Gyvenimas pagal Harietą".
- 23:35 "Farų šeima".
- 00:30 "Saugotojas".
- 01:30 Programos pabaiga.

[LNK]
- 06:05 Dienos programa.
- 06:10 Namai, kur širdis (k.).
- 06:50 Žuvikai burbuliukai.
- 07:20 Auklė (k.).
- 07:50 Farų šeima.
- 08:50 Nuo... iki....
- 09:45 Tikras gyvenimas. "Šeimos gelbėtoja" (k.).
- 10:45 Kyrino muzikos festivalis 2012 (k.).
- 12:55 Dreikas ir Džošas.
- 13:25 Madagaskaro pingvinai.
- 13:55 Mažieji Tomas ir Džeris II.
- 14:25 Auklė.
- 15:00 Tūkstantis ir viena naktis.
- 17:00 Labas vakaras, Lietuva.
- 17:45 24 valandos.
- 18:45 Žinios.
- 19:20 Namai, kur širdis.
- 20:05 Tikras gyvenimas: "Aš pasilieku".
- 21:00 Farai.
- 22:00 Žinios.
- 22:25 Kriminalinė Lietuva.
- 22:35 PREMJERA Judantis objektas.
- 23:35 Ties riba.
- 00:30 Farų šeima (k.).
- 01:25 Sveikatos ABC (k.).
- 01:55 Programos pabaiga.

TV3
- 06:40 Teleparduotuvė.
- 06:55 Kempiniukas Plačiakelnis.
- 07:25 Simpsonai.
- 07:55 Meilės triumfas.
- 08:55 Meilės sūkuryje.
- 10:00 Gyvenimas yra gražus.
- 11:00 Virtuvė.
- 11:30 Žiūrėk! Geras!
- 12:35 Transformeriai. Praimas.
- 13:10 Hana Montana.
- 13:40 Drakonų medžiotojai.
- 14:10 Meškiukai Gamiai.
- 14:40 Kempiniukas Plačiakelnis.
- 15:10 Simpsonai.
- 15:40 Natalija.
- 16:40 Ašarų karalienė.
- 17:40 Moterys meluoja geriau.
- 18:45 TV3 žinios.
- 19:15 Virtuvė.
- 19:50 Žiūrėk! Geras!
- 21:00 Meilės trikampis.
- 21:40 TV3 vakaro žinios.
- 22:00 Aferistas.
- 23:00 Esminis instinktas 2.
- 01:15 Penktadienio vakaro žiburiai.
- 02:10 Aiškiaregys.
- 03:00 Programos pabaiga.

BTV
- 06:29 Programa.
- 06:30 Televitrina.
- 07:00 Nacionalinė loterija.
- 07:05 "Muchtaro sugrįžimas".
- 08:00 Juoko kovos.
- 09:00 Žmogus prieš gamtą.
- 10:00 "Naujakuriai".
- 11:00 "Pasiklydusi širdis".
- 12:00 Kalbame ir rodome.
- 13:00 "Muchtaro sugrįžimas".
- 14:00 "Liejyklos gatvė".
- 15:00 "Mentai".
- 16:00 Ekstrasensai detektyvai.
- 17:00 "Muchtaro sugrįžimas".
- 18:00 Žinios.
- 18:25 "Liejyklos gatvė".
- 19:25 "Oplia".
- 20:00 Žinios.
- 20:25 "Muzikinė kaukė".
- 22:10 "Žinau, kas mane nužudė".
- 00:05 "Sausas įstatymas: Kova dėl valdžios".
- 01:05 "Tikras kraujas".
- 02:05 Bamba (S).

[TV6]
- 09:15 Teleparduotuvė.
- 09:30 Vienam gale kablys.
- 10:00 Vampyrų žudikė.
- 11:00 Pelkė.
- 12:00 Rezidentai.
- 12:30 Rezidentai.
- 13:00 Vedęs ir turi vaikų.
- 13:30 Vedęs ir turi vaikų.
- 14:00 Trečias luitas už Saulės.
- 14:30 Teleparduotuvė.
- 15:00 Išlikimas.
- 16:00 Vampyrų žudikė.
- 17:00 Puma.
- 18:00 Pelkė.
- 19:00 CSI kriminalistai.
- 20:00 Vedęs ir turi vaikų.
- 21:00 Rezidentai.
- 21:30 Rezidentai.
- 22:00 Grobuonis.
- 00:10 CSI kriminalistai.
- 01:00 Programos pabaiga.

rytas.tv
- 06:39 TV parduotuvė.
- 06:55 Reporteris.
- 07:30 Lietuva tiesiogiai.
- 08:00 "Mis Lietuva 2013"
- 08:05 "Likvidacija".
- 09:15 "Jaunikiai".
- 09:50 Skonio reikalas (k.).
- 10:55 "Ledo žemė".
- 12:05 Reporteris.
- 12:40 "Ilgai ir laimingai".
- 13:35 TV parduotuvė.
- 14:00 Vasara su Asta.
- 15:00 Žinios.
- 15:15 "TV pokštai".
- 15:45 "Mis Lietuva 2013"
- 15:50 "Likvidacija".
- 17:00 Žinios.
- 17:20 "TV pokštai".
- 18:00 Žinios.
- 18:25 Lietuva tiesiogiai.
- 18:55 "Ledo žemė".
- 20:05 "Mis Lietuva 2013"
- 20:10 "Ilgai ir laimingai".
- 21:00 Reporteris.
- 21:27 Įdomi Lietuva.
- 21:35 Premjera. "Froido metodas".
- 23:00 "Mis Lietuva 2013"
- 23:05 Vasara su Asta.
- 00:05 Reporteris.
- 00:32 Įdomi Lietuva.
- 00:40 Lietuva tiesiogiai.
- 01:10 "Ilgai ir laimingai".

PENKTADIENIS, RUGPJŪČIO 2 D.

LRT
- 06:00 Labas rytas, Lietuva.
- 06:30 Žinios.
- 06:50 Ekspertas.
- 09:00 Kobra 11.
- 10:00 Mylių Amerika.
- 10:45 Žingsnis po žingsnio.
- 11:00 LRT vasaros studija.
- 12:00 Namelis prerijose.
- 13:00 Emigrantai (k.).
- 14:00 Žinios.
- 14:20 Laba diena, Lietuva.
- 15:00 LRT radijo žinios.
- 15:10 Auksinė Agatos Kristi kolekcija. Puaro.
- 17:15 Premjera. Kobra 11.
- 18:15 Šiandien.
- 18:50 Pasaulio plaukimo čempionatas.
- 20:25 Loterija "Perlas".
- 20:30 Panorama.
- 21:00 Duokim garo!
- 22:00 Loterija "Perlas".
- 22:10 Duokim garo!
- 23:00 Auksinė Agatos Kristi kolekcija. Puaro.
- 01:00 Bardų festivalis "Akacijų alėja 2013".

LRT Kultūra
- 08:00 Aiventas.
- 08:30 Kaimo akademija.
- 09:00 Labas rytas, Lietuva (k.).
- 11:30 Asistentas vienai dienai (k.).
- 12:15 Netradicinės pamokos (k.).
- 13:00 Tarptautinis menų čempionatas "ART-O-THLON" (k.).
- 14:15 Rumba, valsas ir jaunystė.
- 14:45 Laiko portretai. Seserys (k.).
- 15:30 Be pykčio (k.).
- 16:15 Žinios (k.).
- 16:35 Laba diena, Lietuva (k.).
- 17:15 Būtovės slėpiniai.
- 18:00 Kultūrų kryžkelė.
- 18:15 Keliaukim!
- 18:45 Kai aš mažas buvau.
- 21:10 Kultūra.
- 21:30 Europos viduryj.
- 22:00 Misijos Baltijos jūros regione.
- 22:30 Pagauk kampą.
- 23:00 Džiazo vakaras.
- 00:00 Panorama (k.).
- 00:30 Pasaulio plaukimo čempionatas.

TV1
- 07:10 Dienos programa.
- 07:15 Teleparduotuvė.
- 07:50 "Jos vardas Nikita".
- 08:45 "Havajai 5.0" (k).
- 09:45 "Draugai X".
- 10:35 "Juokingiausi netyčiukai".
- 11:05 "Beprotiški mažųjų nuotykiai".
- 11:30 "Įspūdingasis Žmogus-voras".
- 11:55 "Drakonų kova Z".
- 12:20 "Strikės".
- 13:10 "Marijos širdis".
- 14:00 "Talismanas".
- 15:00 Teleparduotuvė.
- 15:30 "Šeimynėlė".
- 16:00 "Blogiau nebūna".
- 17:00 "Pasaulio Gineso rekordai".
- 18:00 "Apgavystės".
- 19:00 "Langai".
- 20:00 "Havajai 5.0".
- 21:00 PENKTADIENIO DETEKTYVAS Niro Vulfo mįslės. Kol dar nenumiriau.
- 22:50 SNOBO KINAS Tūkstančius mylių nukeliausiu aš sau vienas.
- 01:00 "Saugotojas".
- 02:00 Programos pabaiga.

[LNK]
- 06:05 Dienos programa.
- 06:10 Namai, kur širdis (k.).
- 06:50 Žuvikai burbuliukai.
- 07:20 Auklė (k.).
- 07:50 Farų šeima.
- 08:50 Nuo... iki....
- 09:45 Tikras gyvenimas: "Aš pasilieku" (k.).
- 10:45 Muzikinė metų dvikova. Šokėjai prieš Dainininkus (k.).
- 12:55 Dreikas ir Džošas.
- 13:25 Kung Fu Panda.
- 13:55 Mažieji Tomas ir Džeris II.
- 14:25 Auklė.
- 15:00 Tūkstantis ir viena naktis.
- 17:00 Labas vakaras, Lietuva.
- 17:45 24 valandos.
- 18:45 Žinios.
- 19:15 Viešbutis "Grand Hotel".
- 21:00 PENKTADIENIO BOMBA Saulės ašaros.
- 23:25 PREMJERA Palaidoti gyvi.
- 00:50 Judantis objektas (k.).
- 01:45 Farai (k.).
- 02:40 Programos pabaiga.

TV3
- 06:40 Teleparduotuvė.
- 06:55 Kempiniukas Plačiakelnis.
- 07:25 Simpsonai.
- 07:55 Meilės triumfas.
- 08:55 Meilės sūkuryje.
- 10:00 Gyvenimas yra gražus.
- 11:00 Virtuvė.
- 11:30 Žiūrėk! Geras!
- 12:35 Transformeriai. Praimas.
- 13:10 Hana Montana.
- 13:40 Drakonų medžiotojai.
- 14:10 Meškiukai Gamiai.
- 14:40 Kempiniukas Plačiakelnis.
- 15:10 Simpsonai.
- 15:40 Natalija.
- 16:40 Ašarų karalienė.
- 17:40 Moterys meluoja geriau.
- 18:45 TV3 žinios.
- 19:15 Garfildas.
- 20:50 Fantastiškas ketvertas.
- 22:55 Tai mergina ar vaikinas?
- 00:50 Gamtos šėlsmas. Tornadas.
- 02:25 Programos pabaiga.

BTV
- 06:29 Programa.
- 06:30 Televitrina.
- 07:00 Nacionalinė loterija.
- 07:05 "Muchtaro sugrįžimas".
- 08:00 Juoko kovos.
- 09:00 Žmogus prieš gamtą.
- 10:00 "Daktaras Tyrsa".
- 11:00 "Pasiklydusi širdis".
- 12:00 Kalbame ir rodome.
- 13:00 "Muchtaro sugrįžimas".
- 14:00 "Liejyklos gatvė".
- 15:00 "Mentai".
- 16:00 Ekstrasensai detektyvai.
- 17:00 "Muchtaro sugrįžimas".
- 18:00 Žinios.
- 18:25 "Liejyklos gatvė".
- 19:25 "Oplia".
- 20:00 Žinios.
- 20:25 "Jūrų velniai".
- 21:25 RUSŲ KINAS. "Paslaptinga sala".
- 23:05 Amerikietiškos imtynės.
- 23:55 "Miegančioji gražuolė" (S).
- 01:45 Bamba (S).

[TV6]
- 09:15 Teleparduotuvė.
- 09:30 Statybų TV.
- 10:00 Vampyrų žudikė.
- 11:00 Pelkė.
- 12:00 Rezidentai.
- 13:00 Vedęs ir turi vaikų.
- 14:00 Trečias luitas už Saulės.
- 14:30 Teleparduotuvė.
- 15:00 Išlikimas.
- 16:00 Vampyrų žudikė.
- 17:00 Puma.
- 18:00 Pelkė.
- 19:00 CSI kriminalistai.
- 20:00 Vedęs ir turi vaikų.
- 20:30 Vedęs ir turi vaikų.
- 21:00 Nepaprasti rusiški kadrai.
- 21:30 Nepaprasti rusiški kadrai.
- 23:00 Naujokė.
- 23:30 Naujokė.
- 00:00 Tarzano nuotykiai.
- 00:55 Aukščiausia pavara.
- 01:45 CSI kriminalistai.
- 02:35 Programos pabaiga.

rytas.tv
- 06:39 TV parduotuvė.
- 06:55 Reporteris.
- 07:30 Lietuva tiesiogiai.
- 08:00 "Mis Lietuva 2013" iš arti.
- 08:05 "Likvidacija".
- 09:15 "Pora kaip tvora".
- 09:50 Skonio reikalas (k.).
- 10:55 "Ledo žemė".
- 12:05 Reporteris.
- 12:40 "Ilgai ir laimingai".
- 13:35 TV parduotuvė.
- 14:00 Vasara su Asta.
- 15:00 Žinios.
- 15:15 "TV pokštai".
- 15:45 "Mis Lietuva 2013" iš arti.
- 15:50 "Likvidacija".
- 17:00 Žinios.
- 17:20 "TV pokštai".
- 18:00 Žinios.
- 18:25 "Pašėlę TV pokštai".
- 18:55 "Ledo žemė".
- 20:05 "Mis Lietuva 2013" iš arti.
- 20:10 Vertas kinas. "Eisas Ventura. Kai gamta šaukia".
- 22:05 "Mis Lietuva 2013" iš arti.
- 22:10 "Skrydžių valdymas".
- 00:45 "Supermamai".

Verslo skelbimai laikraštyje - 1 kartas + internete nemokamai 4 d. (SMS kaina 5 Lt, žr. taisykles) **SMS 1398**

(SMS žinutėje į laukelį rašyti: pliusas5 palikus tarpą - skelbimo tekstas)

(Rašydami SMS žinutę, nepamirškite užrašyti nekilnojamojo turto, mobiliojo ryšio telefonų ir automobilių kainų. / SMS žinutę galima rašyti tik 160 simbolių kartu su raktažodžiu. Rašant žinutę prašome nenaudoti lietuviškų raidžių: ą, č, ę, ė, į,...)

LAIPTAI,
METALINĖS TVOROS,
VARTAI,
BALKONŲ TVORELĖS.
TEL. 8 614 25949

PARDUODA
Įvairią pjautą statybinę MEDIENĄ, ATRAIŽAS.
MALKAS supjautas ir sukapotas.
Žindaičiai, Jurbarko r., tel.: 8 447 45788, 8 686 11288, 8 610 16648.
PARDUODA:
keraminius sienų BLOKUS, baltas silikatines PLYTAS, grindinio TRINKELES.
Atveža ir iškrauna.

Šiltinu fasadus.
Atlieku vidaus apdailą.
Tel.: 8 601 82 971, 8 630 50 283.

perkraustymo PASLAUGOS:
Baldų, buitinės technikos, statybinių medžiagų pervežimas...
Dirbame visoje Lietuvoje.
Tel. 8 686 46 967

Grupinispirkimas.lt - geriausias sprendimas statantiems ar renovuojantiems būstą. Šiuo metu siūlome akcijas: šiferis nuo 17.85 Lt/m2, skardinė stogo danga nuo 18,50 Lt/m2, frezuotas fasadinis polistirenas 133 Lt/m3, kaminų sistemos nuo 1480 Lt/kompl., akyto betono blokeliai 195 Lt/m3, grindinio trinkelė nuo 21 Lt/m2, tvoros segmentas 1,53x2,5m 60 Lt/vnt., gipskartonio plokštė KNAUF 2,6 m 17,80 Lt/vnt., skysti tapetai nuo12.70 Lt/m2. NAUJIENA: itališka matinė skardos stogo danga 25 Lt/m2. Ir visos kitos statybinės medžiagos pigiau!
Tel. 8 671 33 638 arba 8 671 33 635.

Gaminame:
centrinio šildymo katilus, įvairaus galingumo, su viryklė ir be jos;
krosnis pirtims;
kapsules židiniams.
Visiems gaminiams išduodami dokumentai, suteikiama garantija.
Plungė, J.Tumo-Vaižganto g. 110 a, garažas Nr. 292, tel.: (8 448) 50 751, (8 448) 54 505, 8 611 36 935.

UAB „Tauragės tiekimas" PREKIAUJA:
Cementu (Švedija); Rulonavimo plėvele (Švedija, Vokietija); Rulonavimo tinkleliais; Žemės ūkio technika, padargais; Žemės ūkio technikos atsaginėmis dalimis; Sodo inventoriumi, įrankiais; Įvairiu metalu, vamzdžiais, lakštais, armatūra; Suvirinimo įranga; Varžtais, veržlėmis, strypais ir kitomis prekėmis.
ATLIEKAME metalo karpymo, pjaustymo, pristatymo paslaugas. Taikome nuolaidas.
Pramonės g.16, Tauragė, nuo 8—17 val. Liaudies aikštė 3, Skaudvilė, nuo 8—17 val.
Tel.: 8 446 72 931, 8 446 72 926, 8 699 65 053.

MONTUOJAME
židinius, ortakių sistemas, pristatomus kaminus ir kaminų įdėklus.
Geriausios kainos židinių kapsulėms, kietojo kuro katilams ir kaminams.
Visi santechnikos darbai.
Tel. 8 647 39 447

PIGIAI, KOKYBIŠKAI ATLIEKAME
VIDAUS TINKAVIMO DARBUS
„KNAUF" ir kalkiniais MIŠINIAIS.
TEL. 8 603 87499.

Langai, roletai, žaliuzės...
Daugiau nei 700 roletų audinių!
Tinkleliai-rėmeliai
Tinkleliai-roletai
Automatika
Žaliuzės
Balkonų stiklinimas aliumine ar plastikine sistema.
Aluplast Brugman Veka
Garažo vartai
Kiemo vartų automatika
Laiptinių įėjimo durys
Lauko ir vidaus durys
Plieninės stogų dangos
Apsaugos sistemos
Kiemo vartai, tvoros...
NUOLAIDOS!
Kokybiška ir ilgam!
Kęstučio g. 20-1
Jurbarkas 8 657 59908 IĮ Lokresta

Miško PIRKIMAS
visoje Lietuvoje.
Tel.+370 634 95955
www.amaforest.lt
AMA FOREST

UAB „Kinivarpa"
www.kinivarpa.lt uabkinivarpa@gmail.com
Tel.: 8 698 76 515, 8 449 74 563.
Gaminame:
* Pavėsines * Šulinius
* Lauko Baldus * Supynes
* Pirtis * Skiedras stogams ir kt.
Atvežame nemokamai.
Perkame mišką su žeme arba išsikirtimui.
Mokame iš karto.

Brangiai PERKU
spygliuočių, lapuočių mišką su žeme arba išsikirsti.
Atsiskaitau iš karto.
Teikiu miškavežio paslaugas.
Tel.: 8 685 16221, 8 635 30367, 8 37 291 255.

MONTUOJAME VISŲ TIPŲ ŽIDINIUS, ĮDĖKLUS, PRISTATOMUS KAMINUS.
ŠILDYMO KATILAI.
SANTECHNIKOS DARBAI.
MONTUOJAME PIRTIS.
Galima išsimokėtinai.
Tel. 8 611 19 986.

SKARDININKAI GAMINA IR MONTUOJA
KAMINŲ ĮDĖKLUS (nuo 70 Lt);
PRISTATOMUS, APŠILTINTUS KAMINUS, (nuo 180 Lt).
Tel. 8 645 72 064.

FIRMA ATLIEKA GRINDŲ BETONAVIMĄ.
Tel. 8–652 83215.

AKCIJA iki -50%
BALKONŲ STIKLINIMAS
PLASTIKINIAI LANGAI
Tel. (8-640) 44255

SIENŲ ŠILTINIMAS Į ORO TARPUS
Tel. (8-615) 56000

KERAMETA Geriausiomis kainomis superkame juodojo ir spalvotojo metalo laužą.
Brangiausiai perkame aliuminio laužą:
Skardos -3 Lt/kg
variklių, indų ir kt. - 3,5 Lt/kg
Tilžės g. 48, Šilutė (Buvęs "Drobės" cechas)
Tel. 8 679 88839.

PIGIAUSIAI LIETUVOJE
parduoda bituminius ir skardinius lakštus 13,12 Lt/kv. m, tentines medžiagas nuo 4 Lt/kv. m, karvės kailius nuo 229 Lt/vnt.
Tel. 8 682 66 [illegible]

STOGAI IR FASADAI
RUUKKI
• lietaus vandens nuvedimo sistema
• skardos lankstinių gamyba
• konsultavimas
• matavimas
• skaičiavimas
• pristatymas
VIDARA
Tauragė, Pramonės g. 2D
Tel. (8 446) 72223
Mob. Tel. 8 655 25455, 8 685 49855
Klaipėda, Šilutės pl. 56
Tel. (8 46) 341 820
Mob. Tel. 8 650 68788, 8 699 81611

Klaseta
BETONO GRINDYS
Grindų BETONAVIMAS
SIENŲ TINKAVIMAS MECHANIZUOTAI
www.klaseta.lt
Tel. 8~655 63058.

GRINDŲ BETONAVIMAS
VOKIŠKA ĮRANGA.
TEL. 8 685 28 900.

TVOROS
Darome metalinius vartus, tvoras.
Gaminame betoninius stulpus tvoroms.
Parduodame ir montuojame automatiką atveriamiems ir stumdomiems vartams.
Tauragėje, Gedimino g. 48, tel.: 8 446 71832, 8 687 45 993
Kaune, Draugystės g. 15, tel.: 8 37 455 796, 8 674 40 317
Vilniuje, Miškinių g. 21, tel.: 8 52 436 563, 8 687 15 309

Nekilnojamasis turtas

Jurbarke ir rajone

p a r d u o d a

+Sodybą Pašaltuonio k., 20 km iki Tauragės (76 arai žemės, su ūkiniais pastatais, įvestas trifazis, prie pagrindinio kelio, gražioje vietoje, šalia tvenkinys). Jurbarko r., tel. 8 65791 534

1 k. butą Kauno g. 32-505 (18 kv. m, bendrabučio tipo, 4 500 Lt) arba išnuomoju. Jurbarkas, tel.: 8 447 43 793, 8 447 53 021, 8 694 06 014.

1 k. butą Kęstučio g. (III a., 34 kv. m, 14 kv. m rūsys, nauji plastikiniai langai, naujos šarvo durys, 42 000 Lt). Tel. 8 656 01 774.

1 k. butą Lauko g., VILMOS bendrabutyje (IV a., atskira virtuvė, vonia ir tualetas, labai šiltas, su baldais, maži mokesčiai, 20 000 Lt). Tel. 8 652 65 044.

1 k. butą su palėpe (medinis namas, krosnis, miesto komunikacijos, yra pagalbinės patalpos, 27 000 Lt). Jurbarkas, tel. 8 655 71 267.

1 k. butą Žemaitės g. 29 (II a., bendrabučio tipo, šarvo durys, plastikiniai langai, 15 000 Lt). Jurbarkas, tel. 8 689 87 070.

1 k. butą Jurbarke (V a., 37 kv. m, 30 000 Lt). Tel. 8 611 07 750.

1 k. butą Kęstučio g. (I a., V aukštų name, 50 000 Lt, plastikiniai langai, šarvo durys). Jurbarkas, tel. 8 685 25 606.

1 k. butą Kęstučio (III a., 36 kv. m, mūrinis, 45 000 Lt, pertvarkytas iš 1,5į du kambarius, vidinis, šiltas, maži mokesčiai). Jurbarkas, tel. 8 687 23 106.

2 k. butą (maži mokesčiai, 60 000 Lt). Jurbarkas, tel. 8 618 26 299.

2 k. butą (V a., tvarkingas,50 kv. m, blokiniame name, miesto centre, 40 000 Lt), galima derėtis, galima išsimokėtinai. Jurbarkas, tel. 8 639 40 055.

2 k. butą senamiestyje (V a., atliktas remontas, 70 000 Lt) ir 3 k. butą senamiestyje (V a., reikalingas remontas, 65 000 Lt). Galima derėtis. Jurbarkas, tel. 8 606 45 421, 8 447 51 268.

2 k. butą Smalininkuose (šildomos grindys, plastikiniai langai, kūrenamas krosnimi, yra ūkinis pastatas, malkinė, 55 000 Lt). Tel. 8 627 91 096.

2 k. butą su prieškambariu Dariaus ir Girėno g. 97 A (monolitinis, II a., 62 kv. m, vidurinis, 55 000 Lt). Jurbarkas, tel. 8 686 54 717.

2 k. butą su prieškambariu Dariaus ir Girėno g. (I a., 62 kv. m, tvarkingas, 73 000 Lt). Jurbarkas, tel. 8 612 67 115.

2 k. butą Žemaitės g. (III a., mūrinis namas, plastikiniai langai, šarvo durys, suremontuotas, 37 000 Lt). Jurbarkas, tel. 8 643 88 519.

2 k. butą Gedimino g. (II a., 43 kv. m, II aukštų name, mūrinis, plastikiniai langai, suremontuotas, graži vieta, 49 000 Lt, su instaliuotais virtuvės baldais, spinta, sekcija, prieškambaris). Jurbarkas, tel. 8 686 70 533.

2 k. butą (50 kv. m, miesto centre, III a., 60 000 Lt). Tel. 8 614 62 682.

3 k. butą (II a., su prieškambariu, plastikiniai langai, signalizacija, 70 000 Lt). Jurbarkas, tel. 8 682 10 021.

PLASTIKINIAI LANGAI, ŠARVO DURYS ŽALIUZĖS.
Rinkitės pigiau!
UAB „Ginma", tel. 8 686 46967.
el.p.: uabginma@gmail.com

Parduodame durpių BRIKETUS šildyti namus
Naujiena! Beržo pjuvenų durpių briketai.
Ir fasuotą akmens ANGLĮ
Švyturio g. 3c, Tauragė.
Tel.: 8 446 61342, 8 698 31069.

Viskas pirtims ir saunoms!!!
PARDUODAME
liepos bei drebulės dailylentes, liepos ir drebulės gultus pirtelėms bei saunoms.
SIŪLOME
įvairius kampelius, apvadus, medieną grotelėms bei pirčių karkaso statybai.
GAMINAME
priepirčių apdailos dailylentes bei grindines lentas, uosio-ąžuolo priepirčio stalus ir suolus.
Tel. 8 689 60656
Viduklė www.sanis.info

GAMINAME:
Pirtis
Pavėsines,
Lauko baldus
Šulinius,
Kubilus.
Žaidimo aikšteles
www.safariobaldai.lt Tel. 8 685 65325. Tauragė

NAUDOTI PLASTIKINIAI, MEDINIAI, ALIUMININIAI LANGAI, DURYS, STOGLANGIAI IŠ SKANDINAVIJOS, GARAŽO VARTAI.
Žemaitės g. 102, Šiauliai (Aklųjų kombinatas).
Tel. 8 654 80229, www.pigusnaudotilangai.lt

TRYS PUŠYS
MEDIENOS GAMINIAI
DURYS
RĄSTŲ IMITACIJOS LENTOS
GRINDŲ LENTOS
VIDAUS IR LAUKO DAILYLENTĖS
OBLIAVIMO PASLAUGOS
MEDIENOS RUOŠINIAI
KITA STATYBINĖ MEDIENA
Tauragės sen., Taurų k.
Tel.: 8 446 59 836, 8 650 48 466.

MONTUOJAME kaminų įdėklus,
PLATINAME jų angas,
VALOME kaminus,
MŪRIJAME krosnis.
ATLIEKAME mūro, skardinimo, stogų dengimo, santechnikos, vidaus ir lauko apdailos darbus.
VANDENS GRĘŽINIAI.
TEL. 8 680 72782

DANRITA
- Mini ekskavatoriumi atliekame žemės kasimo darbus vandentiekiui, kanalizacijai, kabeliams, pamatams.
- Buitinių nuotekų valymo įrenginių pardavimas, montavimas.
- Šildymo, vėdinimo, vandentiekio ir drenažo įrengimas.
Rytinio Kelio g. 13, Šilalė,
Tel. 8 620 35 155,
www.santechnikosbaze.lt

ŽALIUZĖS (ROLETAI, TINKLELIAI) medžiagos europietiškos
Gamyba ir montavimas
Patirtis (15 m.) bei kokybė
A. Banionio verslo liudijimas
Taikomos NUOLAIDOS
8 447 52 322, mob. 8 698 01 450

PRENUMERATOS KAINOS pašto skyriuose

	1 mėn.	3 mėn.	6 mėn.	12 mėn.
PLIUSAS (antradienį, penktadienį)	22,00 Lt	64,00 Lt	124,00 Lt	239,00 Lt
PLIUSAS (tik penktadienį)	13,00 Lt	38,00 Lt	72,00 Lt	139,00 Lt

Prenumeruotis laikraštį PLIUSAS redakcijose - pigiau.

Laikraštį „Pliusas" galima prenumeruoti visų Lietuvos miestų pašto skyriuose ir PLIUSAS redakcijose: Tauragėje, Vasario 16-osios g. 3; Šilutėje, Lietuvininkų g. 42A - 2; Jurbarke, Kranto g. 7.

UAB „LINKRUSTA“
Baldų projektavimas ir gamyba pagal individualius užsakymus.
Virtuvės, prieškambario, miegamojo, svetainės, vonios, vaikų kambario baldai ir kitl.
Gamyba - iki 2 savaičių. Garantinė priežiūra.
Beržų g. 8, Raseiniai. Tel.: 8 607 66 009, 8 607 66 008.
Tauragės r., Batakių sen., Eidintų k.

Vestuvinių, proginių drabužių
NUOMA
LIMUZINŲ NUOMA
Vytauto g. 44 a, Tauragė.
Tel. 8 658 30 087.
www.limuzinaibest.lt
GAUTOS NAUJOS VESTUVINĖS SUKNELĖS

Mobilus BALDŲ meistras
GAMINAME:
virtuvės, prieškambario, vaikų kambario, svetainės baldus, spintas su stumdomomis durimis, stalus, kėdes ir kt.
Tel. 8 685 80 994.

3 k. butą Gedimino g. (I a., kraštinis, 60 kv. m, 60 000 Lt). Jurbarkas, tel.8 687 46 802.

3 k. butą Kauno g., prie Nemuno, šalia turgaus (II a., 66,37 kv. m, 85 000 Lt). Jurbarkas, tel.: 8 634 75 927, 8 447 52 881.

3 k. butą prie turgaus (I a., 67 kv. m, 87 000 Lt). Jurbarkas, tel. 8 644 40 523.

3 k. butą Smalininkuose (be patogumų, 20 000 Lt). Tel. 8 637 62 222.

3 k. butą Žemaitės g. 23 (I a., 57,52 kv. m, 58 000 Lt). Jurbarkas, tel. 8 677 39 207.

3 k. butą Kęstučio g.(II a., 65 kv. m, V aukštų name, mūrinis, 58 000 Lt, mokesčiai nedideli). Jurbarkas, tel. 8 612 66 305.

3 k. butą Kauno g. 68-1 (I a., 50 kv. m, I aukštų name, medinis, tinkamas komercinei veiklai, suremontuotas, 19 900 Lt, įrengtas, su baldais, yra WC, rūsys, 2 malkinės). Jurbarkas, tel. 8 656 99 979.

4 k. butą Dariaus ir Girėno g. (III a., 78 kv. m, vidinis, plastikiniai langai, šarvo durys, parketo grindys, su baldais, 79 000 Lt). Jurbarkas, tel. 8 447 71 785.

4 k. butą renovuotame name (pigus vietinis šildymas, 80 000 Lt). Jurbarkas, tel. 8 636 64 301.

5 k. butą (V a., V aukštų name, blokinis, plastikiniai langai, suremontuotas, 130 000 Lt, jaukus, puikiai suremontuotas, 2 rūsiai, 2 balkonai, tualetas ir vonia atskirai). Jurbarkas, tel. 8 650 50 929.

Garažą Vydūno g. (su rūsiu, 8 000 Lt, galima derėtis). Jurbarkas, tel. 8 615 47 824.

Garažą Vydūno g., prie kapinių (yra rūsys, 6 000 Lt). Tel. 8 677 37 169.

Gyvenamas, kavinės, parduotuvės patalpas (apie 600 kv. m, galima įvairi komercinė veikla, 390 000 Lt). Galima derėtis. Skubiai. Jurbarkas, tel. 8 676 79 689.

Namą (su ūkiniais pastatais, prie pagrindinio kelio, yra žemės 83 arai, yra trifazis, plastikiniai langai, pakeistos durys, 31 000 Lt). Galima pirkti išsimokėtinai ilgesniam laikui, su pradiniu įnašu. Tel.: 8 447 48 500, 8 630 58 715.

Namą Mokyklos g. (II a., mūrinis, gyv. pl. 142 kv. m, rūsys, garažas, 4 k., tualetas, virtuvė, sklypas 6,5 a, 248 000 Lt). Jurbarkas, tel. 8 686 68 176.

Namą Skirsnemunėje (mūrinis, 2 a., yra ūkiniai pastatai, garažas, 30 arų žemės, 155 000 Lt). Tel. 8 682 36 067.

Namą Sodų g. (naujos statybos, čerpinis stogas, apmūrytas klinkerinėmis plytomis, 250 000 Lt). Jurbarkas, tel. 8 676 17 139.

Namą su ūkiniais pastatais Kalninės g. (6 arai žemės, 27 000 EUR). Jurbarkas, tel. 8 635 86 872.

Namo dalį (3 k., vietinis šildymas, pl. langai, dušas, tualetas, šaltas vanduo prijungtas prie miesto, garažas, rūsys, malkinė, žemės 0,5 arai, kiemas, 47 000 Lt). Jurbarkas, tel.: 8 603 29 207, 8 645 31 176.

Sklypą Endriušių k., Jurbarko r. (graži aplinka, 16 000 Lt, 17 a, namų valda, ąžuolų alėjos pabaigoje, rami vieta, geras privažiavimas). Jurbarkas, tel. 8 608 09 028.

Sklypą Jurbarke, Vytauto Didžiojo g. /Vytenio g. (komunikacijos, 40 000 Lt, 0,1345 ha sklypą, visos komunikacijos, geras privažiavimas, yra statybinių medžiagų). Jurbarkas, tel. 8 652 42 224.

Sklypą namo statybai „Pilies“ bendrijoje (6,8 a, yra vanduo, elektra, asfaltuotas privažiavimas, 1 a - 6 500 Lt). Jurbarkas, tel. 8 686 68 176.

Sklypą Vėjų g. (13,5 arų, pigiai). Jurbarkas, tel. 8 619 22 158.

Sklypą Viešvilėje (namo statybai, 15 arų, 30 000 Lt). Tel. 8 630 98 315.

Sodą Greičiuose (12 a žemės, yra namelis „vagonėlis“, 14 000 Lt). Galima derėtis. Jurbarkas, tel. 8 614 67 324.

Sodą Greičiuose (2 a. mūrinis gyvenamasis namas, šalia miškas, kaina sutartinė). Tel. 8 650 92 640.

Sodą Greičiuose (galima gyventi žiemą, mūrinis namelis, šulinys, ūkinis pastatas, 35 000 Lt). Jurbarkas, tel. 8 638 23 083.

Sodą Smukučiuose (graži aplinka, šalia miškas, 12 000 Lt, antras sklypas nuo vandens su nameliu). Jurbarkas, tel. 8 647 42 210.

Sodą Smukučiuose (yra namelis, šulinys, 10 000 Lt). Jurbarkas, tel. 8 698 24 309.

Sodą su nameliu „Nemuno“ bendrijoje, prie Greičių karjero (viduje įrengta pirtis, yra vandentiekis, kanalizacija, trifazis, sklypas beveik 12 arų, 35 000 Lt). Tel. 8 652 01 734.

Sodybą Girdžiuose (64 000 Lt, 1,65 ha, ribojasi su upe, yra tvenkinys, 14 a miško, namas rąstinis, renovuotas, apkaltas lentomis, plastikiniai langai, miesto kanalizacija ir vandentiekis). Jurbarkas, tel. 8 648 71 717.

Jurbarkas, tel. 864871717.

Sodybą Kartupiuose, ant Šešuvies kranto (1 a., 48 kv. m, namas medinis, apmūrytas, rūsys, mūriniai ūkiniai pastatai, krosninis šildymas, šulinys, galima plėsti ūkį, 95 000 Lt arba išsimokėtinai) arba keičia į mišką, žemę, butą didmiestyje su priemoka. Tel. 8 604 51 986.

Sodybą Raudonėnų k., Jurbarko r. (graži aplinka, komunikacijos, 55 000 Lt, 17 arų sodyba, medinis namas, 2 rūsiai, mūrinis vasaros pastatas, mūriniai ūkiniai pastatai). Jurbarkas, tel. 8 675 46 524.

Sodybą Smalininkuose (2/3 medinio namo, 74 kv. m, su patogumais ir ūkiniais pastatais, sklypo plotas 34 arai, 45 000 Lt). Tel. 8 673 37 683.

Sodybą su šalia esančia 2,7 ha žeme Kartupėnų k., 3 km iki Panemunės pilies (graži vieta, yra vandentiekis, 70 000 Lt). Tel.: 8 683 94 038, 8 670 10 135.

Ūkį 2 km nuo Jurbarko (yra 3 ha žemės, 95 000 Lt). Tel. 8 637 55 125.

Parduoda 1 ha žemės ūkio paskirties sklypą (2 km nuo Šilutės miesto centro, šalia vandentiekio teritorijos, galima namo statyba (ūkininko sodyba), 10 000 Lt). Šilutė, tel. 8 682 10 432.

Parduodamos komercinės patalpos Lietuvininkų g. (miesto centre, 98 kv. m, padarytas remontas). Šilutė, tel. 8 614 03 973.

Žemę „trikampyje“ (10 arų, 1 a - 5 000 Lt) arba keičiu į butą. Tel.: 8 614 84 696, 8 676 31 314.

Žemę miesto centre (6 arai, 50 000 Lt). Jurbarkas, tel. 8 676 79 689.

Žemės sklypą Jurbarke (45 000 Lt, 15 a, gražioje vietoje, prie miško, namų valda, komunikacijos). Jurbarkas, tel. 8 656 88 332.

Žemės sklypą Jurbarko r., Dainių k. (graži aplinka, komunikacijos, 29 000 Lt, 7 a,namo statybai, labai graži vieta ant Jurbarkų tvenkinio kranto, yra geodeziniai matavimai, elektra, kelias). Jurbarkas, tel. 8 610 16 807.

Žemės sklypą Sodų g. (7 arai, 30 000 Lt). Jurbarkas, tel. 8 650 13 931.

Žemės sklypą su namu (namas įruoštas, galima gyventi, šalia Nemunas ir kelias, 30 000 Lt). Galima derėtis. Jurbarko r., tel. 8 447 47 161 (skambinti vakare).

Žemės sklypą Vyšnių g. 37/ Dainių g. 18 (0,1674 ha, perdengimo plokštės, „alytnamio“ plokštės). Kaina sutartinė. Jurbarkas, tel. 8 685 46 102.

keičia

1,5 k. butą Smalininkuose (daliniai patogumai) keičia į 1 k. butą (be patogumų). Tel. 8 644 73 172.

nuomoja

2 k. butą Kęstučio g. (šeimai). Jurbarkas, tel.: 8 614 65 004 (skambinti iki 07-28 d.), 8 611 57 593, 8 628 26 802.

Patalpas Kauno g. 37 (40 kv. m, 400 Lt). Jurbarkas, tel. 8 618 26 299.

Kaune ir rajone

parduoda

1 k. butą (33 kv. m, 5 500 Lt) skubiai arba išnuomoja. Galimi keitimo variantai. Kaunas, tel. 8 683 62 197.

Autoservisas
• automobilių remontas po autoįvykių;
• automobilių dažymas;
• paruošimas dažymui;
• automobilių kėbulų lyginimas (tampymas);
• automobilinių stiklų keitimas;
Tarpininkavimas su draudimo bendrovėmis po autoįvykių ir sąmatų sudarymas žalos įvertinimui.
AutoMagas
www.automagas.lt
automagas@gmail.com
Lauko g. 9, Jurbarkas. Tel.: 8 656 90 093, 8 611 32 254.

• Dyzelinių variklių kompiuterinė diagnostika ir remontas
• Benzininių variklių kompiuterinė diagnostika ir remontas
• Spidometrų skydelio korekcija ir remontas
• Oro pagalvių (Airbag - SRA) koregavimas ir remontas
• Gamyklinių imobilizatorių remontas
• Dujų įrangos montavimas, remontas.
• Išrašomos pažymos TA apžiūrai
AutoMagas
www.automagas.lt
automagas@gmail.com
Lauko g. 9, Jurbarkas. Tel.: 8 656 90 116, 8 611 32 254.

Lengvųjų, traktorių, sunkvežimių ratų
Montavimas, Balansavimas
AG AUTOCENTRAS
1500mm
2550 mm
Plovykla Nr. 1
Automobilių detalės
Variklių remontas
Signalizacijos
Padangos
Barkūnų g. 5, Jurbarkas Tel.: +370 685 86 865 El. paštas: agautocentras@gmail.com

2 k. butą Dainavos r. (V a. is V, 44 kv. m, blokinis, jaukus, vidinis, tvarkingas, parketas, faneruotos uosinės durys, keramika vonioje ir virtuvėje, pl. Langai, įstiklintas balkonas, atnaujintas stogas, vamzdynas, maži mokesčiai, 67 000 Lt). Tel. 8 698 27 840.

Kituose miestuose ir rajonuose

perka

Sodybą vienkiemyje (pigią, seną, švarioje aplinkoje) arba pusę sodybos. Tel. 8 681 42 609.

PRIEKABŲ GAMYBA, PREKYBA
Tel. 8 698 46 246

Klaipėdoje ir rajone

parduoda

1 k. butą Šilutės pl. (II a., 18 kv. m, V aukštų name, bendrabutis, plastikiniai langai, 15 000 Lt, tvarkingas, galima pirkti išsimokėtinai). Klaipėda, tel. 8 620 70 688.

UAB Mokymo centras „Automobilis“ rengia:
www.metal.lt
* Rengiame hidromanipuliatorių operatorius (kai keliamoji galia virš 1 t)
* TR 1 (nuo 15 metų), TR -2, SZ, SM kategorijų traktorininkus
* Turintiems vairuotojo pažymėjimą - išduodame traktorininko
* Keičiame traktorininkų pažymėjimus
* Kursus prasižengusiems vairuotojams
* Apmokome ir išduodame sunkiojo keturračio motociklo pažymėjimą
* Autokrautuvų, el. krautuvų, vežimėlių vairuotojus
* Benzopjūklininkus, aukštalipius, stogdengius, pirmos pagalbos ir higienos kursus
KVIEČIAME MOKYTIS
Tel.: 8 428 51 156, 8 685 81 913, 8 600 96 963. Sporto g. 9, Raseiniai.

LAIKRAŠTĮ „PLIUSAS“ GALIMA PRENUMERUOTI VISŲ LIETUVOS MIESTŲ PAŠTO SKYRIUOSE.

Asmeniniai skelbimai laikraštyje - 2 kartai + internete nemokamai 7 d. (1 min. kaina 2.50 Lt)
8 900 15001 Tik TEO, EŽYS, EXTRA vartotojams
Asmeniniai skelbimai laikraštyje - 4 kartai + internete nemokamai 14 d. (SMS kaina 5 Lt) SMS 1398
(SMS žinutėje į laukelį rašyti: pliusas4sk palikus tarpą - skelbimo tekstas)
Verslo skelbimai laikraštyje - 1 kartą + internete nemokamai 4 d. (SMS kaina 5 Lt, žr. taisykles) SMS 1398
(SMS žinutėje į laukelį rašyti: pliusas5 palikus tarpą - skelbimo tekstas)
(Rašydami SMS žinutę, nepamirškite užrašyti nekilnojamojo turto, mobiliojo ryšio telefonų ir automobilių kainų. | SMS žinutę galima rašyti tik 160 simbolių kartu su raktažodžiu. Rašant žinutę prašome nenaudoti lietuviškų raidžių: ą, č, ę, ė, į, š, ų, ū, ž)

Bendrovė perka mišką
su žeme arba išsikirsti
(5 - 45 tūkst. / ha), visų rūšių
apvalių medieną. Visoje Lietuvoje.
Atsiskaitome iš karto.
Tel. 8 676 41 155.

PARDUODA
Įvairią pjautą statybinę MEDIENĄ, ATRAIŽAS.
MALKAS supjautas ir sukapotas.
Žindaičiai, Jurbarko r.,
tel.: 8 447 45788,
8 686 11288, 8 610 16648,
PARDUODA:
keraminius sienų BLOKUS,
baltas silikatines PLYTAS,
grindinio TRINKELES.
Atveža ir iškrauna.

PERKA:
Mišką su žeme
arba mišką išsikirsti.
Beržo, drebulės,
eglės rąstus.
Įvairų popiermedį
Malkas.
Tel.: 8 447 45788
8 686 11288

KERTAME, TRAUKIAME
MIŠKĄ
PERKAME EGLĖS IR PUŠIES RĄSTUS.
STATŲ MIŠKĄ.
Tel. 8 686 73 475.

PERKA spygliuočių,
lapuočių MIŠKĄ
išsikirsti arba su žeme.
Atsiskaito iš karto.
El.p: gedraisva@gmail.com
Tel.: 8~685 27410, 8~685 16068.

PERKAME mišką
su žeme ir be jos.
Mokame brangiausiai.
PARDUODAME įvairias malkas.
KERTAME ir TRAUKIAME mišką.
Tel.: 8 618 47274, 8 685 26173

PERKU žemės ūkio paskirties žemę arba mišką
(gali būti apleista arba nesutvarkyti dokumentai ar neišpirkta iš valstybės). Atsiskaitau iš karto.
Tel. 8 659 98 265

BRANGIAI PERKAME
MIŠKUS, ĮVAIRIĄ MEDIENĄ
VISOJE LIETUVOJE.
TEIKIAME MEDIENOS
TRANSPORTAVIMO PASLAUGAS.
PARDUODAME MALKAS.
Tel. 8 620 18 202.

MIŠKO PIRKIMAS
SU ŽEME ARBA IŠSIKIRTIMUI
VISOJE LIETUVOJE.
ATLIEKU MIŠKO KIRTIMO
IR TRAUKIMO PASLAUGAS.
TEL. 8 687 96 409.

Namą (medinis, apšiltintas, vieno aukšto, 8,2 x 4,3 m, 30 kv. m, plastikiniai langeliai, pervežimui, 6 000 Lt). Tel. 8 612 31 184.

Namą (medinis, apšiltintas, įrengtas, 2 aukštų, 10 x 5 x 5 m, pervežimui, 10 000 Lt). Tel. 8 612 31 184.

Žemės sklypus 3 km nuo Klaipėdos (vienas - 14a, antras - 20 a, 1 a - 2 500 Lt). Tel. 8 612 31 184.

Kretingoje ir rajone
parduoda

2 k. butą Kartenoje, Kretingos r. (47,28 kv. m, I a., kapitalinis remontas, 4 a žemės, kaina sutartinė) arba keičiu į dviejų kambarių butą. Siūlyti variantus. Tel.: 8 445 54 633, 8 674 83 929.

Namą Darbėnuose (mūrinis, dviejų aukštų, 70 kv. m, visi patogumai, tvarkingas, prie namo 25 a žemės sklypas, garažas, ūkiniai pastatai, sodas, kaina sutartinė) arba keičiu į sodybą su namu. Siūlyti Tauragės, Jurbarko r. Tel. 8 674 83 929.

Pagėgiuose ir rajone
parduoda

2 k. butą Pagėgiuose (42 kv. m, sodas, daliniai patogumai, pigiai, 25 000 Lt, galima derėtis). Šilutė, tel. 8 656 32 035.

Šakiuose ir rajone
parduoda

Namą Šakių r., Gustainiškių k. (I a., medinis, plastikiniai langai, suremontuotas, graži vieta, 30 000 Lt, vandentiekis, tualetas, internetas, tinklinio aikštelė). Šakiai, tel. 8 655 53 607.

Sodybą (vienkiemį) Kidulių sen., Karališkių k., prie kelio Jurbarkas-Šakiai, 5 km iki Jurbarko (graži vieta, didelis sodas, pirtis). Tel. 8 698 03 353.

Sodybą Šakių r., Šilininkų k., 10 km nuo Jurbarko (medinis namas ir ūkiniai pastatai, 15 000 Lt). Tel. 8 624 63 751.

NEKILNOJAMOJO TURTO VEIKLA
Nekilnojamojo turto pirkimas, pardavimas.
Namai, sklypai, sodybos, butai, dokumentų tvarkymas.
Dariaus ir Girėno g. 120, Tauragė, tel. 8 682 52351.

Šilalėje ir rajone
parduoda

2 k. butą Kovo 11-osios g. (II a., 51 kv. m, V aukštų name, mūrinis, plastikiniai langai, 85 000 Lt, šiltas, tvarkingas, yra rūsys, erdvus kiemas, ramūs kaimynai). Šilalė, tel. 8 618 09 496.

Parduodu žemės grąžinimo dokumentus IŠVADAS. Šilalė, tel. 8 623 50 543.

Šilutėje ir rajone
parduoda

1 k. butą Šilutėje (30 kv. m, III a., mūriniame name, vidurinėje laptinėje, 50 000 Lt). Šilutė, tel.: 8 650 34 999, 8 441 51 972 vakare.

Tauragėje ir rajone
parduoda

+1 k. butąJ. Tumo-Vaižganto g. 124 (I a., tinka komercinei veiklai). Tauragė, tel.:8 618 09 207.

+Komercinės paskirties patalpas Panemunėje (žemė komercinės paskirties, išpirkta), siūlyti įvairius variantus. Arba išnuomoja. Tel.: 8 611 14 471, +49 173 88 55 774.

+Sodybą 15 km nuo Tauragės. Tauragė, tel. 8 650 18 091.

+Sodybą Skaudvilės sen., Pužų k. Tauragės r., tel. 8 600 34 271.

+Žemės sklypą Jatkančių k., prie pat miesto ribos (0,7342 ha, komercinės paskirties). Tauragė, el. p. raimpet444@gmail.com, tel.: 8 613 30 215, +47 415 11 771.

1 k. butą (bendrabučio tipo, yra dušas, tualetas, skaitliukai, 40 000 Lt). Tauragė, tel. 8 685 44 371.

1 k. butą Dariaus ir Girėno g. 38 (prie autobusų stoties, plastikinis langas, šarvo durys, visi patogumai, šiltas, po remonto, 28 000 Lt). Tauragė, tel. 8 637 24 244.

1 k. butą Tauragės Dvare (15 000 Lt). Tauragė, tel. 8 655 84 183.

1 k. butą Tauragės Dvare (I a., tvarkingas, plastikiniai langai, šarvo durys, šildomas kietuoju kuru, radiatoriai, boileris, 32 000 Lt) arba keičia į 1 k. butą Tauragės mieste su priemoka. Tauragė, tel.: 8 630 92 016, 8 618 20 617.

1 k. butą Tauragės Dvare 9 (apšildo katilinė, 20 000 Lt). Tauragė, tel. 8 685 49 378.

1 k. butą Vytauto g. 14 (IV a., 35 000 Lt). Tauragė, tel. 8 607 65 377.

2 k. butąJ. Tumo-Vaižganto g. (II a., 96 000 Lt). Tauragė, tel. 8 685 26 799.

2 k. butą (be patogumų, reikalingas remontas, rami vieta, 60 000 Lt). Tauragė, tel. 8 638 30 407.

2 k. butą (bendrabučio tipo, tvarkingas, galima su baldais, miesto centre, virš vaistinės „Migdulė“, 50 000 Lt), galima derėtis. Tauragė, tel. 8 652 85 442.

2 k. butą Stoties g. 45B (I a., 39 kv. m, mūrinis, 65 000 Lt, šildymas kietuoju kuru, plastikiniai langai, šarvo durys, tvarkingas). Tauragė, tel. 8 656 55 747.

2 k. butą (V a., bendrabučio tipo, nauji langai ir durys, 45 000 Lt). Tauragė, tel. 8 635 20 652.

2 k. butą Aerodromo g. (II a.,padarytas pilnas remontas, pakeisti langai, 125 000 Lt). Tauragė, tel. 8 614 87 623.

2 k. butą Ateities take (V a., 67 000 Lt). Tauragė, tel. 8 656 79 847.

2 k. butą Ateities take 18 (115 000 Lt). Tauragė, tel. 8 650 29 300 (skambinti iki rugpjūčio 6 d.), 8 446 54 955.

2 k. butą Bažnyčių g. 18 (III a., su kai kuriais baldais, visi patogumai, įstiklintas balkonas, šarvo durys, rūsys, 110 000 Lt), garažą Respublikos g. (12 000 Lt). Tauragė, tel. 8 670 58 675.

2 k. butą Bažnyčių g. 9 (IV a., penkių aukštų name, renovuotas, 45 kv. m, šiuolaikiškas remontas, graži panorama, miesto centre, plastikiniai langai, šarvo durys, balkonas, rūsys, 100 000 Lt), galima derėtis. Tauragė, tel. 8 689 48 739.

2 k. butą K. Donelaičio g. (V a., mūrinis namas, 62 000 Lt). Tauragė, tel. 8 650 80 503.

2 k. butą Gedimino g. (IV a., 80 000 Lt) arba keičia į 3 k. butą su priemoka. Tauragė, tel. 8 650 32 827.

2 k. butą Gedimino g. (IV a., reikalingas remontas, 65 000 Lt). Tauragė, tel. 8 608 31 824.

2 k. butą miesto centre (II a., su patogumais, tvarkingas, padarytas remontas, 120 000 Lt). Tauragė, tel. 8 685 44 371.

2 k. butą miesto centre, Vytauto g. 76A (IV a., 54 kv. m, kambariai 16 kv. m ir 20 kv. m, yra balkonas ir rūsys, 70 000 Lt). Tauragė, tel. 8 698 02 584.

SKUBŪS SKELBIMAI

Parduoda 1 k. butą Lauko g., VILMOS bendrabutis (IV a., atskira virtuvė, vonia ir tualetas, labai šiltas, su baldais, maži mokesčiai, 20 000 Lt). Tel. 8 652 65 044. Jurbarkas.

Parduoda garažą Vydūno g. prie kapinių (yra rūsys, 6 000 Lt). Tel. 8 677 37 169. Jurbarkas.

Parduoda 2 k. butą Tauragės Dvare (I a., 42 kv. m, reikalingas remontas, plastikiniai langai, 45 000 Lt). Tel. 8 652 65 044.

VISI LAIKRAŠČIAI IR ŽURNALAI, SENESNI NEI 6 MĖN., PARDUODAMI PO 1 LT LAIKRAŠČIO “PLIUSAS” REDAKCIJOSE: JURBARKE, KRANTO G. 7, TAURAGĖJE, VASARIO 16-OSIOS G. 3.

2 k. butą mikrorajone, Gedimino g. 32 (III a., 40 kv. m, 90 000 Lt, euroremontas, plastikiniai langai, balkonas sujungtas su kambariu, su baldais). Tauragė, tel. 8 641 72 327.

2 k. butą MSV (II a., vidinis, šalia mokykla, darželis ir kartu mūrinis garažas (duobė po visu garažu, naujas trifazis el. įvadas, 85 000 Lt). Tauragė, tel. 8 659 85 488.

2 k. butą Respublikos g. (I a., 62 kv. m, mūrinis namas, autonominis šildymas, su baldais, reikalingas remontas, 70 000 Lt). Tauragė, tel. 8 616 07 445.

2 k. butą Skaudvilėje, Sodų. g. (35 000 Lt), garažą (mūrinis, su duobe, 6 500 Lt), galima derėtis. Tauragė, tel. 8 647 77 125, skambinti darbo valandomis.

2 k. butą Stoties g. (daliniai patogumai, 60 000 Lt). Tauragė, tel.: 8 650 54 967, 8 657 85 435.

2 k. butą J. Tumo-Vaižganto g. (IV a., 52 kv. m, prie miško, 95 000 Lt). Tauragė, tel. 8 601 68 877.

2 k. butą Tarailių r. (III a., 45 kv. m, III aukštų name, mūrinis, plastikiniai langai, suremontuotas, 70 000 Lt). Tauragė, tel. 8 614 16 695.

2 k. butą J. Tumo-Vaižganto g. 127 (IV a., 57 kv. m, V aukštų name, mūrinis, 76 000 Lt, sandėliukas, rūsys, virtuvė 7,96 kv. m). Tauragė, tel. 8 630 19 684.

2 k. butą Vytauto g. (III a., bendrabučio tipo, su virtuvėle, plastikiniai langai, tvarkingas, yra dalis baldų, miesto centre, 23 000 Lt). Tauragė, tel. 8 651 12 893.

2 k. butą Žemaitės g.(II a., miesto centre, su baldais, kapitalinis remontas, yra rami vieta, 136 000 Lt). Tauragė, tel. 8 600 15 381.

2 k. butą Gedimino g. 45 (II a., plastikiniai langai, suremontuotas, 89 000 Lt, Tauragė, tel. 8 613 46 003.

2 k. butą J. Tumo-Vaižganto g. 122-23 (V a., mūrinis, 90 000 Lt, nebrangus buto išlaikymas žiemą, plastikiniai langai, šarvo durys, reikalingas remontas). Tauragė, tel. 8 652 07 636.

3 k. butą (III a., 76 kv. m, plastikiniai langai, 90 000 Lt, šarvo durys, tvarkingas, rami vieta, mašinų aikštelė, šalia vaikų darželis, netoli mokykla). Tauragė, tel. 8 699 32 315.

SKELBIMŲ IR REKLAMOS PRIĖMIMO TAISYKLĖS

ASMENINIAI SKELBIMAI

SKELBIMO KAINA – 2,50 Lt
(skelbiama 2 kartus ir internete 1 savaitę, kaina su PVM).

SKELBIMAI PRIIMAMI:
Redakcijos biuruose, internetinėje svetainėje ir telefonu 8 900 15 001, skambinti gali tik TEO, Ežys ir Ekstra vartotojai, darbo dienomis nuo 8 iki 17 val.
Arba SMS žinute 1398 visiems operatoriams. SMS žinutėje į laukelį rašyti: pliusas4sk palikus tarpą – skelbimo tekstas. (Į SMS žinutę galima rašyti tik 160 simbolių, kartu su raktažodžiu. SMS kaina 5 Lt).

SKELBIMAI IKI 20 ŽODŽIŲ
(įskaitant miesto pavadinimą ir vieno telefono numerį). Kai nurodoma parduodamo nekilnojamojo turto, automobilių ir mobiliųjų telefonų kaina.

VERSLO, PASLAUGŲ IR KITI SKELBIMAI

Laikraštyje - 5 Lt + PVM (1 kartas).
Skelbiantis 5 kartus + 1 kartas nemokamai.

Skelbimai, kuriuose yra daugiau nei 20 žodžių, kai parduodant nenurodoma kaina: nekilnojamojo turto, automobilių ir mobiliųjų telefonų. Paslaugų, verslo skelbimai, nuolatinio darbo ir darbo užsienyje pasiūlymai. Jeigu nuolatos perka, parduoda žemę, medieną (lentas, rąstelius, tašus, malkas dideliais kiekiais). Šuperka kiaules, galvijus. Veža keleivius į užsienį (nurodant arba nenurodant datos). Išnuomoja: nekilnojamąjį turtą, įrangą, transporto priemones. Skelbimai dėl dingusių dokumentų (kurie privalo būti paskelbti laikraštyje), perkamų, parduodamų dokumentų. Parduodamų, perkamų ginklų. Žemės ūkio, gyvulininkystės produktai: grūdinė kultūra; daigai, sodinukai, skerdiena, rūkyti, sūdyti mėsos gaminiai (5 Lt + PVM – skelbiame 2 kartus). Skelbimai, kai nurodomi atliekami darbai (pvz.: mūrija, betonuoja, atlieka apdailos darbus ir t.t.).

VERSLO PASLAUGŲ SKELBIMAI PRIIMAMI:
Laikraščio redakcijos biuruose.
Arba SMS žinute 1398 (pliusas5 palikus tarpą - skelbimo tekstas). *(Į SMS žinutę galima rašyti tik 160 simbolių kartu su raktažodžiu). SMS kaina 5 Lt.*

PAPILDOMOS PASLAUGOS

PARYŠKINTAS SKELBIMAS
5 Lt + PVM (vienas kartas).

APIBRAUKTAS SKELBIMAS
8 Lt + PVM (papildomai už verslo skelbimą mokėti nereikia, dydis 10 kv. cm skelbiantis 5 kartus + 1 kartas nemokamas).

ASMENINIS SKELBIMAS SU NUOTRAUKA
laikraštyje 10 Lt + PVM (dydis 16 kv. cm, laikraštyje 1 kartas ir internete 1 savaitę nemokamai, kartojant 4 kartus taikoma 20%, kartojant 8 kartus taikoma 50 % nuolaida).

SKELBIANTIS ILGESNĮ LAIKĄ.
Už 10 Lt + PVM asmeninis skelbimas spausdinamas 1 mėnesį (8 kartus).
Už 20 Lt + PVM asmeninis skelbimas spausdinamas 2,5 mėnesio (20 kartų).
Už 30 Lt + PVM asmeninis skelbimas spausdinamas 4 mėnesius (34 kartai).

IŠANKSTINĖ INFORMACIJA
15 Lt + PVM.

SKUBŪS SKELBIMAI

SKUBŪS SKELBIMAI PRIIMAMI:
iki trečiadienio 12 val. į penktadienio numerį, iki penktadienio 12 val. į antradienio numerį. (Kaina 5 Lt +PVM).

SKELBIMAI INTERNETINĖJE SVETAINĖJE

Visi skelbimai tik internetinėje svetainėje nemokami (skelbiame 2 arba 4 savaites). Internetinės svetainės adresas: www.pliusas.lt

NEPRIIMAMI SKELBIMAI

Vaistų, žmonių organų, kuro, automobilių dokumentų, ginklų be leidimo, narkotinių medžiagų pardavimo ir pirkimo, kritusių gyvūnų pirkimo, susiję su draudžiama LR veikla.

PRENUMERATA

Laikraščio prenumerata priimama visuose Lietuvos pašto skyriuose. 1 mėn. – 22,00 Lt. Penktadienio numeriai mėnesiui – 13,00 Lt.

Privačiose spaudos platinimo tarnybose laikraštį galima užsiprenumeruoti pigiau.

REKLAMA

Reklamą galima užsakyti: elektroniniu paštu, faksu, telefonu, pas reklamos vadybininkus. Kontaktai nurodyti žemiau esančioje skiltyje: ADRESAI, TELEFONAI. Reklamos kainos skelbiamos svetainėje: www.pliusas.lt.

LAIKRAŠČIO „PLIUSAS“ REDAKCIJOS IR JOS BIURŲ ADRESAI, TELEFONAI

JURBARKE Kranto g. 7.
Tel.: (8-447) 72 121, 8-652 26 252.
Faksas: (8-447) 79 008.
El. paštas: pliusas@pliusas.lt
reklama.pliusas@gmail.com
Pasiūlymus, pageidavimus, skundus siųskite: info@pliusas.lt

TAURAGĖJE Vasario 16-osios g. 3.
Tel.: 8-446 72 121, 8-685 00 029.
El. paštas: taurage@pliusas.lt

KLAIPĖDOJE Priestočio g. 1.
Tel. 8-652 65 040.
El. paštas: pliusoreklama@gmail.com

ŠILUTĖJE Lietuvininkų G. 42 A -2.
Tel. 8-652 65 039.
El. paštas: pliusassilute@gmail.com

ISSN 1648-2328. Ofsetinė spauda. Indeksas 607. Leidžiamas antradieniais ir penktadieniais. Tiražas mėn. 16 000 egz.. Steigėjas ir leidėjas UAB „PLIUSAS IR KO“. Spausdina: UAB „Respublikos spaustuvė“.

SPECIALIŲJŲ TARNYBŲ TELEFONAI:

112 Pagalbos telefonas
01 Gaisrinė
02 Policija
03 Greitoji medicininė pagalba
04 Dujų tarnyba
118 TEO tinklo informacija
119 TEO tinklų gedimų registravimas, taisymas

SUSISIEKIMAS

KLAIPĖDOS:	
Autobusų stotis	8~46 411547
Geležinkelio stotis	8~46 313677
Jūrų uostas	8~46 499635
Keltai	8~46 311117
Palangos oro uostas	8~46052020
KRYŽKALNIO:	
Autobusų stotis	8~428 46341.
TAURAGĖS:	
Autobusų stotis	8~446 61114
Geležinkelio stotis	8~446 21103
JURBARKO:	
Autobusų stotis	8~447 72933
ŠIAULIŲ:	
Autobusų stotis	8~41 525058
Geležinkelio stotis	8~412 03445, 8~414 30652
TELŠIŲ:	
Autobusų stotis	8~444 53333
Geležinkelio stotis	8~444 20109, 8 442 0103

PSICHOLOGINĖS PAGALBOS TARNYBOS

PSICHOLOGINĖS PAGALBOS TARNYBOS “VILTIES” LINIJA, PSICHOLOGINĖ PAGALBA SUAUGUSIEMS
(www.kpsc.lt) 8~800 60700

JAUNIMO LINIJA
(www.jaunimolinija.lt) 8~800 28888

VAIKŲ LINIJA
(www.vaikulinija.lt) 8~ 800 11111

PAGALBOS MOTERIMS LINIJA
8~80066366 “LINIJA DOVERIJA”
(pagalba teikiama rusų kalba)
8~800 77277

DINGUSIŲ ŽMONIŲ ŠEIMŲ PARAMOS CENTRAS 8~800 26161, darbo dienomis nuo 9.00 - 17.00 val. Skambučius apmoka LR socialinės apsaugos ir darbo ministerija.

PSICHOLOGINĖ PAGALBA INTERNETU

VAIKŲ LINIJA: registruotis ir rašyti svetainėje: www.vaikulinija.lt.

LAIKRAŠTĮ „PLIUSAS“ GALIMA PRENUMERUOTI VISŲ LIETUVOS MIESTŲ PAŠTO SKYRIUOSE.

VIZOS
Darome vizas į Rusiją ir kitas šalis
Alvido Čioraičio individuali įmonė
Vytauto Didžiojo g. 7-1, Jurbarkas
Tel.: (8447) 55 007, 8 699 10 545

www.transfer.lt
VEŽA, PASITINKA Į/IŠ
Oro, jūrų uostų, stočių
KELEIVIŲ SIUNTŲ VEŽIMAS
Į/IŠ AIRIJOS, ANGLIJOS, ISPANIJOS.
Tel. 8 673 85 282

KELEIVIŲ, SIUNTŲ
PERVEŽIMAS
Į/IŠ ANGLIJOS,
PERKRAUSTYMAS
DIDELĖ PRIEKABA (MIKROAUTOBUSU).
Tel.: 8 646 73963, +447517585307.

LIETUVA - ANGLIJA - LIETUVA
(VOKIETIJA, OLANDIJA, BELGIJA).
Į veža keleivius, siuntinius, mašinas. Kitos paslaugos...
Išrašome sąskaitas.
Kainos sutartinės...
Tel.: +37060234422, +447919814096

VEŽAME
keleivius ir siuntinius

Į/IŠ Anglijos.
Tel.: + 370 615 97359
+ 447 972822861

Vežame keleivius *ir* siuntinius į Angliją.
Tel.: + 370 680 92064,
+4477 900 25582.

Naujais mikroautobusais
VEŽAME KELEIVIUS
į Angliją, Vokietiją, Ispaniją.
Vežame siuntas.
Automobilvežiu vežame automobilius.
Tel. 8 686 41 005.

SIUNTINIŲ, KROVINIŲ GABENIMAS
Iš Airijos 1 kg - nuo 0,99 EUR;
iš Lietuvos 1 kg - nuo 0,99 EUR.
VEŽAME KELEIVIUS IR JŲ AUGINTINIUS.
PATIKIMUMĄ GARANTUOJAME.
PRISTATOME NUO DURŲ IKI DURŲ.
TEL.: +370 605 97 933,
+370 606 37 121,
+353 8 581 17 267,
+353 8 727 23 260.

3 k. butą (III a., 76 kv. m, plastikiniai langai, 85 000 Lt, tvarkingas, šarvo durys, šalia vaikų darželis, netoli mokykla, mašinų stovėjimo aikštelė). Tauragė, tel. 8 699 32 315.

3 k. butą (V a., 65 kv. m, V aukštų name, mūrinis, 130 000 Lt, nekampinis, šiltas, tvarkingas, su baldais ir buitine technika, plastikiniai langai, seifo durys, šalia prekybos centrai). Tauragė, tel. 8 618 02 219.

3 k. butą (V a., 68 kv. m, V aukštų name, mūrinis, 80 000 Lt). Tauragė, tel. 8 685 46 715.

3 k. butą Dainavos g. (IV a., su visais baldais, tvarkinga laiptinė, 120 000 Lt). Tauragė, tel. 8 685 33 994.

3 k. butą Dariaus ir Girėno g. 34 (V a., plastikiniai langai, šarvo durys, naujas remontas, su baldais, 85 000 Lt). Tauragė, tel. 8 654 36 331.

3 k. butą Gedimino g. 24 (II a., 57 kv. m, bus renovuojamas namas, 90 000 Lt). Tauragė, tel. 8 643 34 830.

3 k. butą Miško g. (I a., vidurinė laiptinė, plastikiniai langai, šarvo durys, 95 000 Lt). Tauragė, tel. 8 650 29 891.

3 k. butą Miško g. (II a., plastikiniai langai, šarvo durys, laminatas, remontas, koduotos durys, 125 000 Lt). Tauragė, tel. 8 682 52 925.

3 k. butą Miško g. (V a., 64 kv. m, plastikiniai langai, laminato grindys, įstiklintas balkonas, 110 000 Lt). Tauragė, tel.: 8 446 70 731, 8 657 85 746.

3 k. butą MSV (III a., 64 kv. m, 110 000 Lt) arba keičia į 2 k. butą (I-II a.). Tauragė, tel. 8 636 65 028.

3 k. butą Skaudvilėje (yra garažas, ūkinis, šiltnamis, 50 000 Lt) arba keičia. Tauragės r., tel. 8 655 57 385.

3 k. butą Tarailių g. 3 (II a., plastikiniai langai, šarvo durys, 110 000 Lt). Tauragė, tel. 8 657 96 323.

3 k. butą Ateities take (120 000 Lt). Tauragė, tel. 8 686 63 643.

3 k. butą Gedimino g. 24 (V a., 64 kv. m, V aukštų name, mūrinis, plastikiniai langai, 95 000 Lt, plastikiniai langai, šarvo durys, namas artimiausiu metu bus renovuojamas). Tauragė, tel. 8 650 32 920.

4 k. butąJ. Tumo-Vaižganto g. 125 (III a., 78 kv. m, 130 000 Lt). Tauragė, tel. 8 687 57 816.

4 k. butą (vietinis šildymas, 70 000 Lt), 1 kambarį su virtuve Dvaro g. 13 (45 kv. m, 15 000 Lt). Tauragė, tel. 8 608 31 824.

4 k. butą Ateities take (II a., 82 kv. m, plastikiniai langai, šarvo durys, 125 000 Lt). Tauragė, tel.: 8 611 52 184, 8 656 01 437.

4 k. butą M. Mažvydo g. (III a., geras, tvarkingas, šviesus, plastikiniai langai, šarvo durys, parketas, galima iš karto gyventi, 130 000 Lt). Tauragė, tel. 8 687 12 365.

Butą Gintaro g. 2 (vietoje garažas, žemė, uždaras kiemas, gera vieta, 143 000 Lt). Tauragė, tel. 8 600 15 381.

Butą Respublikos g. (IV a., 55 kv. m, 80 000 Lt). Tauragė, tel. 8 673 60 541.

Butus (su patogumais, su baldais, yra rūsys, balkonas, 50 000 Lt, galima išsimokėtinai). Tauragė, tel. 8 699 81 567.

Buvusią sodybą (25 arai, dar yra žemės ūkio paskirties žemės, prie Tauragės, 30 000 Lt). Tauragė, tel. 8 608 31 824.

Dalį namo Prezidento g. (medinis, mansarda, daliniai patogumai, 28,4 kv. m, 65 000 Lt). Tauragė, tel. 8 687 46 802.

Dalį namo Tauruose, Alėjos g. (II a., 4 kambariai, 7,5 arai žemės, visos miesto komunikacijos, internetas, kabelinė televizija, yra šiltnamis, garažas, 130 000 Lt). Tauragė, tel. 8 616 10 034.

Garažą „Rato“ bendrijoje (duobė, rūsys, 8 500 Lt). Tauragė, tel. 8 636 41 706.

Garažą „Vilties“ bendrijoje, Pušyno g. (duobė po visu garažu, trifazis, vanduo, 10 000 Lt). Tauragė, tel. 8 699 12 088.

Garažą T. Ivanausko g. (30 kv. m, mūrinis, 10 500 Lt), garažą „Rato“ bendrijoje (duobė po visu garažu, naujas stogas, trifazis, saugoma teritorija). Tauragė, tel. 8 652 21 286.

Garažą T. Ivanausko g. 84 (30 kv. m, I aukštų name, mūrinis, 9 000 Lt, tvarkingas, naujas stogas, trifazis, saugoma teritorija, RATO bendrija, po visu rūsys). Tauragė, tel. 8 652 21 286.

Namą su ūkiniais pastatais Dapkiškių gyv., 105 000 Lt. Tel. 8 698 46 150.

Mūrinį namą Strazdo g. (miesto centre, plastikiniai langai, vandentiekis, kanalizacija, 6 arai žemės, 179 000 Lt). Tauragė, tel. 8 600 24 262.

Namai (nuo 130 000 iki 350 000 Lt). Tauragė, tel. 8 682 52 351.

Namą (mūrinis, galima pirkti pusę, pirmas aukštas 80 000 Lt). Tauragė, tel. 8 657 97 624.

Namą J. Tumo-Vaižganto g. (ūkinis pastatas, 12 arų žemės, miesto kanalizacija, 160 000 Lt). Tauragė, tel. 8 651 83 789.

Namą (380 000 Lt, Dacijonų k., 200 kv. m, du garažai ir katilinė atskirai, 4 kambariai, virtuvė sujungta su svetaine, erdvi rūbinė, apsaugos ir priešgaisrinė signalizacija). Tauragė, tel. 8 652 30 508.

Namą (1,5 aukšto, gyvenamasis, 1960 m. statybos, apšiltintas, pakeistas stogas, plastikiniai langai, visos miesto komunikacijos, 320 000 Lt). Tauragė, tel. 8 698 71 424

Namą (medinis, miesto centre, mūrinis ūkinis pastatas, 9 arai žemės, 130 000 Lt). Tauragė, tel. 8 674 38 088.

Namą (mūrinis, didesnis „grybas“, 2 garažai, 6,5 arai žemės, 215 000 Lt). Tauragė, tel. 8 677 58 043.

Namą 20 km nuo Tauragės, link Sartininkų (74 kv. m, 18 arų žemės, šildomas kietuoju kuru, yra radiatoriai, WC, vanduo, 66 000 Lt) arba keičia į butą iki 40 kv. m. Tauragė, tel. 8 671 82 854.

Namą 9 km nuo Tauragės (mūrinis, su ūkiniais pastatais, garažas, vasarinė virtuvė, centrinis šildymas, 15 arų žemės, gyvenvietėje, prie asfaltuoto kelio), 0,5 ha žemės (šalia gyvenvietės, 10 000 Lt). Tauragė, tel. 8 662 13 837.

Namą Kęsčių k., Žygaičių sen. (mūrinis, 160 kv. m, miesto ir vietinio vandentiekio kombinacija, miesto kanalizacija, vietinis šildymas, garažas, 80 a žemės, 220 000 Lt). Tauragė, tel. 8 699 65 522.

Namą Kovo 11-osios g. 21 (200 m iki autobusų stoties, nauja statyba, be rūsio, mažas, 450 000 Lt). Tauragės, tel. 8 670 37 768.

Namą Mažonų k. (centrinis šildymas, vandentiekis, ūkinis pastatas, garažas, 23ari žemės, kiemas išklotas trinkelėmis, suremontuotas, 175 000 Lt), galima derėtis. Tauragė, tel. 8 654 95 101.

Namą Pilsūdų k. (Alytaus gamybos, su ūkiniais pastatais, 1,5 ha žemės, yra tvenkinys, 200 000 Lt). Tauragė, tel. 8 631 59 088.

Namą Putinų g. (tvarkingas, suremontuotas, 350 000 Lt). Tauragė, tel. 8 676 57 000.

Namą Rasos g. 10 (250 Lt), namą Paparčio skg. 12 (160 000 Lt). Tauragė, tel. 8 608 98 205.

Namą Sandėlių g. (mūrinis, 80 000 Lt). Tauragė, tel. 8 631 61 280.

Namą Šilalės g. (medinis, 18 arų žemės, trifazis, vietinis šildymas, yra galimybė pasijungti prie miesto vandentiekio, 180 000 Lt). Tauragė, tel.:8 654 94 861, 8 643 13 344.

Namą Taikos g. 8 (140 000 Lt), galima derėtis, namą Strazdo g. 14 (130 000 Lt). Tauragė, tel. 8 682 52 351.

Namą Bernotiškės soduose, „Tauro“ bendrijoje (30 kv. m, mūrinis, 25 000 Lt, 6 a sklypas, 30 kv. m mūrinis namelis, pernai sudėti plastikiniai langai). Tauragė, tel. 8 652 16 928.

Namą Taurages r., Mažonų k., Parko g. (150 kv. m, II a., medinis, plastikiniai langai, suremontuotas, graži vieta, 125 000 Lt, nebaigta vidaus apdaila). Tauragė, tel. 8 652 16 775 arba Airija, tel. +353 873 745 642.

Namą Tauragėsr., Skaudvilėje (90 kv. m, I a., mūrinis, 70 000 Lt, raudonų vokiškų plytų namas, mūrinis ūkinis pastatas, šulinys, 11 a žemės). Tel. 8 684 59 931.

Namą Tauragės r., Skaudvilėje, Tauragės g. 45 (mūrinis, 85 000 Lt). Tauragė, tel. 8 683 87 148.

Namą Taurų k. (mūrinis, 15,5 arai žemės, 165 000 Lt). Tauragė, tel.: 8 616 56 566, 8 687 80 033.

Namą Varpo skg. 1 (aerodrome, 200 kv. m, visos miesto komunikacijos, šildomas dujomis, 449 000 Lt). Tauragė, tel. 8 699 52 113.

Namą Vytauto g. 35 (miesto komunikacijos, tinka komercijai, 220 000 Lt). Tauragė, tel. 8 682 52 351.

Namą Vytenio g. („grybas“, miesto komunikacijos, 210 000 Lt). Tauragė, tel. 8 682 52 351.

Namą Rydštato g. (200 kv. m, mūrinis, plastikiniai langai, suremontuotas, graži vieta, 180 000 Lt, nebaigtos statybos, 15 a žemės sklypas, signalizacija, ūkinio pastato projektas). Tauragė, tel. 8 699 83 545.

Namo dalį Klevų g. 9, Tauragėje (atskiras ūkinis pastatas, garažas, 2 a žemės, reikalingas remontas, 70 000 Lt). Tauragė, tel. 8 699 65 522.

Namo dalį Laisvės g. 92 (76,44 kv. m, 12,81 a žemės, krosninis šildymas,ūk. pastatas, bendras šulinys, 100 000 Lt). Tauragė, tel.8 699 65 522.

Namo dalį Tauruose (100 kv. m, mūrinis, 160 000 Lt, šalia pastytas dar vienas gyv. namas, naujas garažas, labai geroje, gražioje vietoje). Tauragė, tel. 8 652 21 636.

Namo pirmą aukštą (be patogumų, yra žemės, puse ūkinio pastato, 60 000 Lt). Tauragė, tel. 8 682 23 018.

Namus (medinis 120 000 Lt, mūrinis 160 000 Lt). Tauragė, tel. 8 699 53 475.

Namų valdos sklypus 2 vnt. Lauksargių k. (po 11 a žemės sklypai, centre prie Tilžės plento, sklypo kaina 21 000 Lt). Tel. 8 699 65 522.

Namų valdos žemės sklypą Tauruose, Geležinkelio g. 3A (namo statybai,37 a, 1 aro kaina 1 600 Lt, galima pirkti 1/2 sklypo). Tel. 8 612 15 200.

Parduotuvę (60 kv. m, miesto centre, 140 000 Lt). Tauragė, tel.: 8 685 56 747, 8 685 38 405.

Pastatą šalia Taurų nuotykių parko (480 kv. m, su 18 arų žeme, gražioje vietoje, 100 000 Lt). Tauragė, tel. 8 657 95 886.

Sklypą Pulko g. (graži aplinka, komunikacijos, 13,63 a, išskirtinėje vietoje, arti miesto centras, vieta patogi ramiam gyvenimui, gražioje gatvelėje, dokumentai tvarkingi). Tauragė, tel. 8 687 51 898.

Sklypą Tauragėje (graži aplinka, komunikacijos, šalia miškas, 50 000 Lt, namo statybai, su komunikacijomis, arti prekybos centrai). Tauragė, tel. 8 615 13 160.

Sklypą Tauragės r. (graži aplinka, šalia miškas, 30 000 Lt, 13 a sklypai, detalieji planai, geodeziniai matavimai, asfaltuotas privažiavimas, netoli miškas, graži aplinka). Tauragė, tel. 8 699 98 041.

Sodą Bernotiškėje (graži aplinka, 51 000 Lt, išskirtinis sodas, su nameliu, ant didelio tvenkinio kranto, 12 a, namelis su mansarda ir rūsiu). Tauragė, tel. 8 610 43 276.

Sodą Bernotiškėje (2 aukštų mūrinis namelis, ūkinis pastatas, 6 a žemės, 32 000 Lt). Tauragė, tel. 8 685 44 371.

Sodą Bernotiškėje (6 arai, su laikinu nameliu, 3 500 Lt). Tauragė, tel. 8 673 60 541.

Sodą Bernotiškėje (ant tvenkinio kranto, 1 aras - 2 000 Lt). Tauragė, tel. 8 635 20 652.

Sodą Bernotiškėje (yra namas, 60 000 Lt). Tauragė, tel. 8 687 85 630.

Sodą Bernotiškėje (mūrinis namelis, ūkiniai pastatai, galima gyventi, 15 000 Lt). Tauragė, tel. 8 684 04 001.

Sodą Joniškėje (6 arai žemės, elektra, medinis namelis, šalia tvenkinys, aptvertas, padaryti visi matavimai, 23 000 Lt, galima derėtis). Tauragė, tel. 8 679 82 912.

Sodą Joniškėje, „Keramikos“ bendrijoje (6 arai žemės, 13 000 Lt). Tauragė, tel. 8 615 32 755.

Sodą Joniškėje, „Švyturio“ bendrijoje, Žibuoklių al. (akligatvyje, ūkinis pastatas, namelis garažo tipo, 6 arai žemės, 19 000 Lt). Tauragė, tel. 8 685 73 337.

Sodą Joniškėje, „Aido“ bendrijoje (yra mūrinis namelis, ūkinis pastatas, didelis stiklinis šiltnamis, sodas gražioje vietoje, prie tvenkinio, 40 000 Lt). Tauragė, tel. 8 685 33 994.

Sodą Joniškėje, „Keramikos“ bendrijoje, Milžinų g. (17 000 Lt, 10 arų, medinis namelis, nedidelis tvenkinys, trifazis). Tauragė, tel. 8 678 15 798.

Sodą Tauragės r., Joniškėje (graži aplinka, šalia miškas, 56 000 Lt, 10 arų, su mūriniu 2 aukštų namu, vaismedžiai, yra medinis ūkinis, sklypo gale yra tvenkinys). Tauragės r., Joniškės k., Tauragė, tel. 8 618 10 265.

Sodybą Tauragės r., Ringių k., netoli Pagramančio (medinis ūkinis pastatas ir mūrinis namas, reikalingas remontas, 48 000 Lt). Tel. 8 623 80 329.

Sodybą Tauragės g. 19A, Skaudvilėje (namas 98 kv. m, miesto vandentiekis ir kanalizacija, šildymas kietuoju kuru, 38 a žemės, 99 000 Lt). Galimas keitimas. Tel. 8 699 65 522.

Sodybą 16 km nuo Tauragės (tvarkinga, ūkiniai pastatai, padarytas remontas, plastikiniai langai, įvestas vanduo, WC, vonia, kanalizacija, 76 000 Lt). Tauragė, tel. 8 644 47 346.

Sodybą 5 km nuo Tauragės (geras privažiavimas, 1,14 ha žemės, 120 000 Lt) arba keičia į privačią valdą Tauragėje su priemoka. Tauragė, tel. 8 650 72 222.

Sodybą Joniškės k. (35 arai, medinis namas, ūkiniai pastatai, 100 000 Lt, galima derėtis). Tauragė, tel. 8 699 20 268.

Sodybą link Jurbarko (vienkiemyje, 65 arai, yra sodas, tvenkinys, ūkiniai pastatai, prie kelio, tinka turizmui ir verslams, 80 000 Lt). Tauragė, tel. 8 658 93 012.

Sodybą Rūdijos k., 2 km nuo Skaudvilės (asfaltas, visos komunikacijos, 55 000 Lt, šalia buvusias stalių dirbtuves, 35 000 Lt). Tauragės r., tel. 8 670 37 768.

Sodybą Skaudvilėje (graži aplinka, 190 000 Lt), komercinės paskirties pastatus prie Skaudvilės tvenkinio. Tauragė, tel. 8 687 40 563.

Sodybą Šakviečio k. (mūriniai pastatai, žemė, 45 000 Lt). Tel. 8 634 98 406.

Ūkinius pastatus su 25 arų žeme Pužiškės k., 13 km nuo Tauragės (30 000 Lt). Tauragės r., tel. 8 687 46 802.

Žemės sklypą Bernotiškės soduose (yra medinis namelis, galima statyba, 12 000 Lt, galima derėtis). Tauragė, tel.: 8 623 92 228, 8 446 53 974.

Žemės sklypą Fadino g. (11,5 aro, 33 000 Lt), sodybą Skaudvilėje (3 ha žemės, 40 000 Lt). Tauragė, tel. 8 608 31 824.

Žemės sklypą Jaunystės g. (namo statybai, 10 arų, yra elektra, 60 000 Lt). Tauragė, tel. 8 682 46 894.

Žemės sklypą Kregždėnų k. (6 ha, 22 000 Lt). Tauragė, tel. 8 650 80 503.

Žemės sklypą namo statybai (yra elektra, vedamas vandentiekis ir kanalizacija, 1 aras - 3 500 Lt). Tauragė, tel. 8 652 66 816.

Žemės sklypą Pagramantyje (82 arai, 85 000 Lt). Tauragės r., tel. 8 631 84 990.

Žemės sklypą prie Balskų užtvankos (1,67 ha, vanduo, miškas, gera vieta, 85 000 Lt). Tauragė, tel. 8 600 15 381.

Žemės sklypą Norkaičių k. Vytauto g. 172D (0,2645 ha, 110 000 Lt). Tauragės r., tel. 8 687 56 492.

Žemės sklypus J. Kasperavičiaus g. (nuo 10 - 14 arų, elektra, miesto komunikacijos, 1 aras - 3 600 Lt). Tauragė, tel. 8 611 12 005.

Žemės sklypus Joniškės k., Joniškės g. (prie pagrindinio kelio, apšviesta, uždaras kvartalas, elektra, 12-24 arai, 1 aras - 5 000 Lt, galima derėtis). Tauragė, tel. 8 654 87 362.

Žemės ūkio paskirties sklypą Tauragės r. (30 ha, 40,5 našumo balas). Tauragė, tel. 8 691 50 145, skambinti po 18 val.

PRIIMAME SKELBIMUS Į LAIKRAŠTĮ “LIETUVOS ŽINIOS” laikraščio “Pliusas” redakcijose: Tauragėje, Vasario 16-osios g. 3; Jurbarke, Kranto g. 7; Šilutėje, Lietuvininkų g. 42a-2.

perka

Nuomojamos
105 kv. m
BIURO PATALPOS
Tauragėje, Pramonės g. 30.
Tel. 8 698 78 877.

Išnuomojamos
PATALPOS
Bažnyčių g. 3 rūsyje - 50 kv. m ir II a. - 56 kv.,
Vytauto g.60 A rūsyje - 130 kv. m ir II a. - 55 kv. m.
Tauragė, tel. 8 687 99 788.

+Žemę (žemės ūkio paskirties) Tauragės rajone. Tel. 8 699 82 177.

Namą MSV, Tauruose arba Butkeliuose, iki 250 000 Lt. Tauragė, tel. 8 605 90 297.

keičia

2 k. butą Tauragės apskr. (su patogumais, kūrenamas kietuoju kuru, pigus išlaikymas, prie namų yra žemės, ūkiniai pastatai) į sodybą Šakių, Raseinių rajone. Siūlyti įvairius variantus. Tel. 8 633 93 454.

3 k. butą Tauragėje į namą mieste arba priemiestyje. Tauragė, tel. 8 690 04 955.

nuomoja

+Išnuomoja namą Skaudvilėje (pinigus sumokėti pusei metų į priekį). Tauragė, tel. 8 630 89 413.

+Išnuomoja nuosavo namo 2 aukštą (1 kambarys, virtuvė, miesto vanduo, su baldais, yra sandėliukas, prieškambaris) rimtai šeimai be žalingų įpročių. Tauragė, tel.: 8 636 42 856, 8 446 51 765.

1-2 k. butą. Galiu sumokėti pusmečiui į priekį. Siūlykite variantus. Tauragė, tel. 8 635 05 430.

2 k. butą (su patogumais, daliniais baldais). Taurage. Tel. 8 619 36 115.

2 ramūs tvarkingi žmonės išsinuomotų 1, 1,5 arba 2 k. butą 2 aukšte su visais patogumais. Tauragė, tel. 8 655 76 248.

Išsinuomotų 2 k. butą arba namą (su baldais). Mokėsiu už nuomą 600-700 Lt, galiu sumokėti 6 mėn. į priekį. Tauragė, tel. 8 638 60 728.

Tvarkinga dirbanti šeima išsinuomotų 2 k. butą. Tauragė, tel. 8 637 42 997.

Namų ūkio ir sodo prekės

parduoda

+Pigiai baltarusiškus durpių briketus - 1 tona 279 Lt, beržo pjuvenų briketus, granules, anglį. Atvežame. Tel.8 644 49 333.

Šildymo katilą (savos gamybos, šildo iki 180 kv. m). Tauragė, tel.: 8 689 71 000, 8 446 55 082.

„Trimerį“ KAWASAKI (900 Lt). Tauragė, tel. 8 643 63 705.

perka

Naudotą tinklą tvorai arba spygliuotą vielą. Tauragė, tel. 8 687 37 621.

Garso, vaizdo ir kita buitinė technika

parduoda

Akordeoną (vokiškas, 2 balsų, 1 500 Lt). Tauragė, tel. 8 641 40 317.

Prekyba spausdintuvais ir jų kasetėmis

Kasečių restauravimas ir pildymas
Spausdintuvų remontas ir priežiūra
UAB "ŠIFRAS" klaipeda@sifras.lt
S.Šimkaus 14 tel.: (46)250 500 www.sifras.lt

Akordeoną, bandoniją, smuiką. Tauragė, tel. 8 638 22 841.

El. viryklę (naudota, veikianti), radiją (veikiantis). Tauragė, tel. 8 644 43 704.

Naudotą skalbyklę ir šaldytuvą, 250 Lt. Tauragė, tel. 8 677 75 858.

Naudotą buitinę techniką iš Norvegijos: šaldytuvus, šaldiklius, skalbykles. Tel. 8 686 46 967.

Skalbyklę (automatinė, naudota). Tauragė, tel. 8 633 89 356.

Televizorių SONY (įstrižainė 70 cm, 200 Lt). Tauragė, tel. 8 673 05 185.

Mobiliojo ryšio telefonai

parduoda

HTC Wildfire (geros būklės išmanusis telefonas, Android OS 2.1, GPS, kamera 5 MG, USB, internetas, 210 Lt). Tauragė, tel. 8 698 02 670.

NOKIA LUMIA 800 (įdėklas, automobilinis bei buitinis įkrovikliai, garantija, 550 Lt). Tauragė, tel. 8 656 82 698.

Baldai

parduoda

Fotelius (2 vnt., dviviečiai, oda, ąžuolas). Tauragė, tel. 8 633 89 356.

Kušetę, turistinę lovą, kelis šviestuvus. Tauragė, tel.: 8 446 55 639, 8 685 66 935.

Lovas (viengulė, dvigulė), fotelį (dvigulis), tachtą, sofą-lovą su foteliu, minkštąjį kampą (ištraukiamas), odinį kampą su foteliu (neištraukiamas), spintą, sekcijas, komodą, stalą virtuvei, kėdes, indaują-vitriną, baro stalą (stiklo) su 2 kėdėm. Jurbarkas, tel.: 8 624 24 477, 8 627 89 361.

Minkštą kampą “Žalgiris” (gera būklė, 500 Lt). Jurbarkas, tel. 8 676 56 973.

Naudotą mini sulankstomą viengulę lovą (miegama dalis 200 x 80 cm, 250 Lt). Tauragė, tel. 8 687 98 335.

Prekystalius (40 Lt). Tel. 8 618 26 299.

Sekciją NERIS (150 Lt). Tauragė, tel. 8 654 49 012.

Sofą-lovą (dvigulė), komodą (5 stalčių), supamąjį krėslą (bambukinis), virtuvinį staliuką, kėdes. Pigiai. Tauragė, tel. 8 638 74 998.

Vaikų kambario baldus (didelis rašomasis stalas, 2 spintelės, komoda, geros būklės, 900 Lt). Tauragė, tel. 8 655 19 949.

Virtuvės baldų komplektą (medinis), minkštą kampą (ištiesiamas), prieškambario spintą 2 durų, su antresolėmis. Tauragė, tel. 8 652 66 159.

Prekės vaikams

parduoda

Vaikišką vežimėlį (geros būklės, yra gulima padėtis, apsauga nuo lietaus, 90 Lt). Tauragė, tel. 8 654 46 015.

Vaikišką maniežą (iš Vokietijos, mažai naudotas), vaikišką lovytę su grikių čiužinuku (labai geros būklės). Tauragė, tel. 8 670 76 033.

Flora, fauna, maisto produktai

parduoda

Avis (Lietuvos juodgalvės). Tauragė, tel. 8 658 34 755.

INFORMACIJA TELEFONU
1551
www.1551.lt

Bulves (maistines, 3 tonos, maišas - 20 Lt, sėklinės-pašarinės 2 tonos, maišas - 10 Lt). Paršelius. Tauragė, tel.: 8 633 96 840, 8 636 00 128, 8 446 41 185.

Darbinius arklius, galiu pakeisti į darbui tinkamus arklius. Tel. 8 626 77 199.

Dvipirmaveršes karves (viena veršiuosis rugsėjo 1 d.). Tauragė, tel. 8 636 96 984.

Karvę (su antru veršiu, veršiuosis rugpjūčio 12 d.), telyčias (2 vnt., 10 ir 14 mėnesių). Tauragė, tel.: 8 446 58 846, 8 652 30 070.

Kiaule skerdimui. Jurbarkas, tel. 8 617 78 907.

Kiaulę, 7 Lt. Jurbarkas, tel. 8 689 70 452.

Kiaules (2 vnt.), grūdus. Tauragė, tel. 8 672 64 933.

Kiaulę (didelė). Tauragės r., tel. 8 636 75 277.

Kvietrugius, 650 Lt/t. Gali atvežti. Šilalė, tel. 8 615 13 633.

Paršelius (7 savaičių, dideli). Tauragė, tel. 8 695 59 980.

Paršelius. Tauragė, tel. 8 652 71 030.

Prekiaujame kaimiškame ūkyje augintų vištų skerdiena irpigiais lesalais viščiukams-broileriams. Tel. 8 602 04 772.

Romanovų veislės 3 avinus ir 2 mišrūnus. Tauragė, tel. 8 634 37 572.

Romanovų veislės avis (avis trijų vadų, su mažu avinuku ir porelė beveik metų laiko, kartu parduodu šiena, pigiai, 200 Lt). Tauragė, tel. 8 636 56 772.

Šieną rulonais, kviečius ir avižas. Tel. 8 600 23 072.

Šviežią medų iš bityno ekologiškame ūkyje Tauragėje. Medus poliflorinis, t.y. daugiarūšis (0,5 l – 14 Lt). Tauragė, tel. 8 600 98 537.

Telyčaitę (mėsinė, 2 savaičių). Tauragė, tel. 8 687 37 701.

Veršingą telyčią (veršiuosis 09 05). Tel. 8 656 61 892.

Vištas (18 vnt., po 10 Lt), dovanoja šuniuką. Jurbarkas, tel. 8 688 21 000.

Vokiečių aviganių veislės šuniukus (paskiepyti ir nukirminti, 260 Lt). Jurbarkas, tel. 8 653 86 819.

Vokiečių aviganių veislės šuniukus (tėvai geri sodybos sargai, dresuoti, kaina sutartinė). Jurbarkas, tel. 8 682 56 940.

Žalmargę telyčią (veršiuosis spalio 4 d., 2 900 Lt), kumelę (2,5 m., 3 000 Lt). Varniai, tel. 8 605 39 903.

Žieminių ir vasarinių kviečių iš pardavimas (600 Lt/t). Tauragė, tel. 8 614 54 006.

perka

Bebrų kiaušinius. Jurbarkas, tel. 8 672 23 826.

Pjuvenų briketai
Ekologiškai švarus ir kaloringas kuras
www.bremena.lt
Iki rugpjūčio 15 d. 1 tonos kaina tik
380 Lt
Gedimino g. 46, Tauragė
Tel. 8 446 61491

dovanoja

Sibiro haskių veislės šunis už simbolinę kainą (3 m. patinėlis tamsus, mėlynų akių, patelė šviesi). Atiduodami, nes nebeturi sąlygų auginti. Dovanojami tik turintiems tinkamas sąlygas ir labai geriems žmonėms. Tauragė, tel. 8 639 77 499.

Kačiukus. Jurbarkas, tel. 8 652 65 044.

Vilkšunį ir jauną, saugoti vienkiemiui ir medžioklei tinkantį šunį. Jurbarkas, tel. 8 676 79 689.

Kitos prekės

parduoda

Autokaro keltuva (hidraulinis, keliamoji galia 4 t, iškėlimo aukštis 4 m, geros būklės, 1 800 Lt). Šilalės r., tel. 8 687 51 438.

Sukapotas malkas (drebulė, ąžuolas, beržas, ilgis 50 cm, 10 kub. m - 500 Lt). Tauragė, tel. 8 652 60 904.

Kilimą (60 Lt), kriauklę (50 Lt). Tauragė, tel. 8 606 08 584.

Lauko-sodo baldus, sūpynes (nauji, uosiniai). Tel. 8 689 60 656.

SUPERKAME RAPSUS IR GRŪDUS
• Greitas atsiskaitymas.
• Išsivežame savu transportu.
Tel. 8 611 47997
AGERONA
Nevežk nepasitaręs su AGERONA!
Tel. 8 611 47997

GVIDOma
PERKA
KARVES, BULIUS, TELYČIAS
pagal skerdieną ir gyvą svorį (brangiai mėsinius).
ATSISKAITO IŠ KARTO
Tel. 8 685 30 035

Lempą ir priedus, skirtus geliniam lakavimui. Jurbarkas, tel. 8 611 12 471.

Mažai naudotą elipsinį treniruoklį (yra pasipriešinimo lygiai, reguliuojami rankiniu būdu,transportavimo ratukai, kompiuterio ekranas rodo: greitį, laiką, atstumą, 350 Lt). Tauragė, tel. 8 676 43 849.

Medinius tualetus (3 vnt., nudažyti, sėdimi, 1,4 x 1,27m, 1 vnt. - 300 Lt). Tel. 8 612 31 184.

Medsukius (2 vnt., rankiniai). Tauragė, tel.: 8 446 55 639, 8 685 66 935.

Nerūdijančio plieno stalą su kriaukle, šaldymo vitriną, šaldiklį, metalines prekybines lentynas, persirengimo spinteles, dienos šviestuvą, jūrinį konteinerį (6 m), konvekcinę krosnį, kainos sutartinės. Klaipėda, tel. 8 670 36 150.

Plastikines taras (1 000 l, su metaliniais padėklais, tinka vandeniui, kanalizacijai, kurui, trąšoms nuo 80 iki 150 Lt) galima derėtis, taras (1000 l kanalizacijai, 60 Lt), konteinerių rėmus (40 Lt). Tauragė, tel. 8 643 63 943.

Priemonę nuo knarkimo (20 Lt), tinklus nuo paukščių ir šiltnamiams dengti (1 m - 7 Lt), „Kosmodisc classic“ ir „Active“ rinkinius (nauji, 120 Lt) ir naują prietaisą pelėms, tarakonams naikinti (40 Lt), klausos aparatą (70 Lt). Tel. 8 670 99 923.

Šuns būdą vilkšuniui, medinė, 160 Lt,šuns būdą, su nukeliamu stogeliu, 80 Lt. Klaipėda, tel. 8 612 31 184.

Žiūronus PRAKTICA CN 10x30-50(vokiški, multilinzių danga, BAK-4 prizmės, mažai naudoti, 160 Lt). Tauragė, tel. 8 681 68 478.

perka

Aliuminio pudros ar bronzos miltelius (pigmentą). Tel. 8 687 92 609.

Auksą (sumoku iškart). Tel. 8 624 36 612.

Dvi siuvamąsias mašinas ZINGER, oscilografus, voltmetrus ir kitus termoforus, reles, detales. Parduodu senovines raudonas plytas. Tel. 8 699 99 395.

dovanoja

Molį. Šakių r., Pervazninkai, tel. 8 627 91 096.

Įvairūs

Dingo piniginė su dokumentais (Ritos Šimkutės teisės, asmens tapatybės kortelė). Radusiems atsilygins. Tauragė, tel. 8 637 41 401.

Liepos 15 d. pakeliui į Dauglaukį rastas mielas šuniukas (apie 2 mėn. amžiaus, mažo ūgio, kūnas baltos sp., galva ruda). Tauragė, tel. 8 655 93 688.

Pamestą Remigijaus Minkevičiaus asmens tapatybės kortelę DK 0151430m išduotą Kauno Panemunes PK PP(23), laikyti negaliojančia.

Priimčiau gyventi ne pijokę moterį truputį padėti buityje. Tel. 8 676 32 764.

Sankryžoje prie stoties rasta kalytė (nedidelio ūgio, kailis šokoladinės spalvos, turi baltą dėmelę ant kaklo, uodega trumpa). Tauragė, tel. 8 636 62 806.

Statybinės medžiagos ir įrenginiai

parduoda

+Medieną (ąžuolas, 1 kub. m, uosis, 5 kub. m). Tauragės r., Skaudvilė, tel. 8 670 37 768.

Sijas (12x12, 1,2 kub. m, sausa mediena, 550 Lt), senovines raudonas plytas (500 vnt./450 Lt). Jurbarkas, tel. 8 635 86 872.

PRENUMERATOS KAINOS pašto skyriuose

	1 mėn.	3 mėn.	6 mėn.	12 mėn.
PLIUSAS (antradienį, penktadienį)	22,00 Lt	64,00 Lt	124,00 Lt	239,00 Lt
PLIUSAS (tik penktadienį)	13,00 Lt	38,00 Lt	72,00 Lt	139,00 Lt

Prenumeruotis laikraštį PLIUSAS redakcijose - pigiau.

Laikraštį „Pliusas“ galima prenumeruoti visų Lietuvos miestų pašto skyriuose

ir PLIUSAS redakcijose: Tauragėje, Vasario 16-osios g. 3; Šilutėje, Lietuvininkų g. 42A - 2; Jurbarke, Kranto g. 7.

Asmeniniai skelbimai laikraštyje - 2 kartai +internete nemokamai 7 d. (1 min. kaina 2.50 Lt)
8 900 15001 Tik TEO, EŽYS, EXTRA vartotojams
Asmeniniai skelbimai laikraštyje - 4 kartai +internete nemokamai 14 d. (SMS kaina 5 Lt) SMS 1398
(SMS žinutėje į laukelį rašyti: pliusas4sk palikus tarpą - skelbimo tekstas)
Verslo skelbimai laikraštyje - 1 kartą +internete nemokamai 4 d. (SMS kaina 5 Lt, žr. taisykles) SMS 1398
(SMS žinutėje į laukelį rašyti: pliusas5 palikus tarpą - skelbimo tekstas)
(Rašydami SMS žinutę, nepamirškite užrašyti nekilnojamojo turto, mobiliojo ryšio telefonų ir automobilių kainų. | SMS žinutę galima rašyti tik 160 simbolių kartu su raktažodžiu. Rašant žinutę prašome nenaudoti lietuviškų raidžių: ą, č, ę, ė, į, š, ų, ū, ž)

Parduodame naudotas silikatines baltas plytas
Tauragė. Tel.: 8 652 40 438, 8 446 61 342.

Betoninius blokelius tvorai (skaldyto balto marmuro imitacijos, 1 vnt. - nuo 5 Lt). Jeigu atsivežate patys, nuolaida 30 %. Tel. 8 617 51 226.

Blokelius tvorai (skaldyto akmens imitacijos, betoninės šviesos, 1 vnt.-nuo 5 Lt). Jeigu atsivežate patys, nuolaida 30 %. Tel. 8 617 49 793.

Buvusią fermą nugriovimui. Tauragė, tel. 8 663 61 733.

Dalinai skaldytus akmenis (1 tona - 130 Lt). Tauragė, tel. 8 698 31 069.

Duris (uosinės, su staktomis). Tauragė, tel. 8 652 66 159.

Dušo kabiną, radiatorius, skalbyklę. Tauragė, tel. 8 644 88 454.

Dvigubas uosio duris su spynomis (207 cm x 87 cm, 430 Lt). Tel. 8 656 01 656.

Eglės rąstus. Tauragė, tel.: 8 446 54 140, 8 677 27 954.

Gręžimo stakles (trifazės, naudotos, 300 Lt). Tauragė, tel. 8 619 40 680.

Juostinius pjūklus (nauji). Viriname trūkusius, galandame, darome taką. Tel. 8 698 78 114.

Langą (plastikinis, naujas, aukštis1,45 m, plotis 0,67 m, nevarstomas, 5 kamerų), pigiai. Tauragė, tel. 8 605 92 161.

Langus (mediniai, naudoti, dideli, su stiklais). Tauragė, tel. 8 644 43 704.

Medines duris (dvigubos, aukštis - 2,07, plotis – 0,87 cm, storis – 0,21 cm, su spynomis ir vyriais, 2 vnt., 400 Lt). Tel. 8 612 31 184.

Medžio apdirbimo gaterį (mobilusis, kilnojamas, su priedais, kaina sutartinė). Jurbarko r., Palėkių k., tel. 8 618 50 758.

Metalą (tekinimui, 1 kg - 2,50 Lt), vamzdžius (metaliniai, storasieniai, d 100 mm, 1 m - 25 Lt). Tel. 8 689 60 656.

Metalo frezavimo, gręžimo, pjovimo, šlifavimo stakles. Tel. 8 689 60 656.

Metalo konstrukcijų sandėlį (12 m pločio, 5 m aukščio, dvišlaitis - 105 Lt/m), elektros gaminimo stotį (12 kW, 3 500 Lt). Tel. 8 672 72 619.

Naudotas gręžimo stakles (1000 Lt) ir metalinį darbastalį (500 Lt), el. pjūklą (500 Lt) ir medžio apdirbimo stakles „Meistras“, 2 600 Lt. Šilutė, tel. 8 616 20 080.

Naudotas šamotines ir raudonas pilnavidures plytas. Tauragė, tel. 8 633 89 356.

Naujos šamotinės plytos (paprastos ir konusinės, 230 x110 x 60, 400 vnt., 240 x 60 x 50 (65), 254 vnt., 230 x 110 x 60 (70), 135 vnt., 2 Lt). Šilutė, tel. 8 616 20 080.

Obliavimo stakles (550 Lt). Šakiai, tel. 8 682 10 437.

Pjautą ąžuolo medieną. Tel. 8 612 81 208.

Pjautą medieną namo statybai. Tauragė, tel. 8 650 59 351.

Raudonas plytas (pilnavidurės, naudotos, 2 000 vnt.). Jurbarkas, tel. 8 650 36 998.

Silikatines plytas (apie 5000 vnt.). Tauragė, tel. 8 656 79 847.

Skardą (90x50 cm, 4 mm storio, tinka stogui, nerūdijančio plieno, 350 Lt). Tauragė, tel. 8 652 92 431.

Stakles (metalo frezavimo, atpjovimo, vožtuvų šlifavimo). Tel. 8 689 60 656.

Stiklą (4 mm, pigiai). Tauragė, tel. 8 446 53 366.

Suvirinimo aparatą (savos gamybos, 200 Lt). Jurbarkas, tel. 8 616 84 106.

Šulinio ir kanalizacijos žiedus. Pristatau į vietą. Tel. 8 639 07 345.

d o v a n o j a

Atiduodu šiferio laužą. Tauragė, tel. 8 652 66 849.

Langus (2 vnt.). Tauragė, tel. 8 651 17 504.

Automobiliai

AUDI

p a r d u o d a

AUDI 100 (1988 m., 2 l, benzinas, automatinė pavarų dėžė, geros būklės, 1 700 Lt). Tauragė, tel. 8 686 90 239.

www.tamsita.lt
Tamsiname automobilių stiklus
Dariaus ir Girėno g. 57, Tauragė.
Tel. 8~643 77767.

AUDI 80 (1989 m., 1,8 l, monoįpurškimas, benzinas, dujos, TA iki 2014 m., techniškai tvarkingas, 2 500 Lt), gelžbetoninius šulinių žiedus (diametras 1 m). Tel. 8 628 18 748.

AUDI 80 (1991 m., 1600 cm3, dyzelinas, 59 kW, mechaninė pavarų dėžė, sedanas, raudona, 4/5, TA iki 1914-06, 2 200 Lt). Jurbarkas, tel. 8 682 95 300.

AUDI A4 (1995 m., 1,9 l, TDi, rudos sp., 1 600 EUR). Tauragė, tel. 8 691 54 914.

AUDI A4 (1998 m. 1,8 l, benzinas, dujos, tvarkingas, TA iki 2014 m., 9 000 Lt). Taurage, tel. 8 687 37 948.

AUDI A6 (1997 m., 2,5 l, TDi, 103 kW, universalus, geros būklės, iš Prancūzijos, 1 850 EUR).Tauragė, tel. 8 622 40 010.

AUDI A6 AVANT (1998 m., 2,5 l, 110 kW, TA iki 2015 m., techniškai tvarkingas, 10 000 Lt). Tel. 8 628 18 748.

BMW

p a r d u o d a

BMW 318 (1992 m., benzinas, dujos, TA iki 2014-06, 1 500 Lt). Tel. 8 616 18 091.

BMW 318 (1997-12, 1,8 l, benzinas, dujos, 85 kW, sedanas, 4/5 durys, mechaninė pav. dėžė, klimato kontrolė, mėlyna spalva, TA iki 2014-10, lieti ratai, ABS, el. langai, gera būklė, žieminių padangų komplektas, 4 500 Lt). Galima derėtis. Tel. 8 685 32 007.

DAEWOO

p a r d u o d a

DAEWOO INSPERO (1996 m., 1,8 l., benzinas, automatinė pavarų dėžė, važiuojantis, 800 Lt). Šilutė, tel. 8 651 99 212.

FORD

p a r d u o d a

FORD ESCORT (1999 m., dyzelinas, 66 kW, 1753 kub. cm, neeksploatuotas Lietuvoje, 1 000 EUR). Tel. 8 631 38 650.

FORD FIESTA (1997 m., 1400 cm3, benzinas, mechaninė pavarų dėžė, hečbekas, mėlyna, 2/3, TA iki 2014-06, 1 200 Lt, tvarkingas, naujos padangos, yra stoglangis). Tel. 8 654 02 048.

FORD GALAXY (1999 m., 1,9 l, TDi, pilkos sp., 1 650 EUR). Tauragė, tel. 8 691 54 914.

FORD MONDEO (2000 m., 1800 cm3, dyzelinas, mechaninė pavarų dėžė, hečbekas, mėlyna sp., 4/5, 219 000 km, TA iki 2015-01, 3 400 Lt). Tauragė, tel. 8 656 76 275.

MERCEDES-BENZ

p a r d u o d a

MERCEDES BENZ E300 (1991 m., 3,0 l, dyzelinas, universalus, 7 vietu, ABS, oro pag. TA iki 2015 m., 5 700 Lt). Jurbarkas, tel. 8 613 65 333.

NISSAN

p a r d u o d a

NISSAN ALMERA (2000 m., 2,2 l, dyzelinas, pilkos sp., TA iki 2014 m., 2/3 durų, 4 400 Lt). Tauragė, tel. 8 612 72 394.

OPEL

p a r d u o d a

OPEL ASTRA (1998 m., dyzelinas, 50 kW, mechaninė pavarų dėžė, universalus, mėlyna, 4/5, 260 000 km, 4 000 Lt), 1,7 l, iš Belgijos, tikra rida, viskas veikia). Tauragė, tel. 8 658 12 183.

OPEL CORSA (1996 m., 1,5 l,TD, 49 kW, balta sp., 5 durys, 2 oro pag., TA, labai taupus, 100 km - 3,5-4,1 l, 2 800 Lt). Raseiniai, tel. 8 613 65 333.

OPEL CORSA (1994 m., 4 durų, pilka spalva, 900 Lt). Jurbarkas, tel. 8 638 74 614.

PEUGEOT

p a r d u o d a

PEUGEOT 306 (1997 m., 1,4 l., benzinas, dujos (taškinė dujų įranga), TA iki 2014.10.13, draudimas, 4000 Lt). Šilutė, tel.: 8 441 68 718, 8 638 30 604.

AUTO-MOBI-LINIAI

STIKLAI
Stiklų PREKYBA ir KEITIMAS
lengviesiems, krovininiams automobiliams ir autobusams.
Atvykstame į vietą.
Jurbarkas, Šiaurės g. 2.
Tel.: 8~698 08186, 8~447 55152.

PEUGEOT 306 (1998 m., 1600 cm3, benzinas, dujos, 65 kW, mechaninė pavarų dėžė, hečbekas, pilka sp., 4/5, 159 000 km, TA iki 2014-11, draudimas, 4 500 Lt).Šilalė, tel.: 8 684 85 395,8 622 01 314.

RENAULT

p a r d u o d a

RENAULT ESPACE (1991 m., TA iki 2014-06-20, benzinas, dujos, kablys, tvarkinga, tamsiai pilka spalva, 1 800 Lt). Jurbarkas, tel. 8 675 70 467.

RENAULT LAGUNA (1995 m., 2,0 l, benzinas, sedanas, gera būklė, TA iki 2014-03, žalia spalva, 1 600 Lt). Tel. 8 682 18 528.

RENAULT MEGANE (2000 m., 1,9 TDi, žalias perlamutras, tvarkingas, iš Prancūzijos, yra katalizatorius, 3 700 Lt). Tel. 8 684 55 995.

RENAULT SCENIC (2002 m., 1,9 DTI, 72 kW, kondicionierius, iš Prancūzijos, 6 200 Lt). Tel. 8 612 36 349.

RENAULT SCENIC (2004-04-20, 88 kW, 1,9 DCI, TA, registracija, visi privalumai, tvarkingas, 2 300 EUR). Tel. 8 615 66 318.

SMART

p a r d u o d a

+SMART (1999 m., benzinas, automatinė pavarų dėžė, rida 99 000 km, raudona spalva, serviso knygelė, panoraminis stogas, labai gera būklė, ką tik iš Vokietijos, Lietuvoje neeksploatuotas, 3 700 Lt). Tel. 8 624 36 612.

VOLKSWAGEN

p a r d u o d a

VW JETTA (1986 m., 1,6 l, benzinas, TA iki 2013-11-08, 1 000 Lt). Jurbarkas, tel. 8 685 39 089.

VW JETTA (1991 m., 1,8 l, benzinas, draudimas, TA, automatinė pavarų dėžė, 1 100 Lt). Tauragė, tel.: 8 643 71 657, 8 634 67 985.

VW PASSAT (1991 m., 1,9 l, dyz., karavanas, centrinis, veliūras, geros būkles, katalizatorius, 2 600 Lt). Kretinga, tel. 8 602 47 477.

VW PASSAT (1993 m., 1,6 l, turbodyzelinas, interkoleris, universalus, ekonomiškas, variklio pašildymas 220 kW, signalizacija, veliūras, 2 oro pagalvės, 3 300 Lt). Klaipėda, tel. 8 602 47 477.

VW PASSAT (1988 m., 1,8 l, benzinas, dujos, sedanas, TA, draudimas, kablys, 1 300 Lt). Jurbarkas, tel. 8 690 73 500.

VW PASSAT (1990 m., 1600 cm3, dyzelinas, 59 kW, mechaninė pavarų dėžė, universalus, raudona sp., 4/5, TA iki 2015-08, 2 100 Lt, turbodyz., su interkoleriu, lieti ratlankiai, vairo stiprintuvas, kablys). Jurbarkas, tel. 8 654 04 400.

VW PASSAT (1991 m, 1,6 l, dyzelinas, sedanas, važiuojantis, 1 100 Lt). Tauragė, tel. 8 638 30 407.

VW PASSAT (1994 m., 1800 cm3, benzinas, dujos, 66 kW, mechaninė pavarų dėžė, universalus, violetinė sp., 4/5, 176 000 km, TA iki 2015-05, 4 250 Lt, variklis dirba kaip laikrodis, naujas akumuliatorius). Jurbarkas, tel. 8 699 59 553.

VW PASSAT (1995 m., 2,0 l, benzinas, universalas, el. paketas, sidabrinė spalva, TA iki 2014-06, gera būklė, 3 500 Lt). Tel. 8 682 18 528.

VW PASSAT (1996 m., 1,9 l, TDi, TA, iš Prancūzijos, 1 900 EUR). Tauragė, tel. 8 686 90 239.

VW PASSAT (1999 m., 1,8 l, benzinas, TA, draudimas, sedanas, visi privalumai, Lietuvoje neeksploatuotas, 6 400 Lt). Tauragė, tel. 8 652 73 575.

VW PASSAT (1992 m., 1,9 l, dyz., liukas, juoda sp., TA, 1 450 Lt). Tauragė, tel. 8 655 33 550.

VW SHARAN (1997 m., 1,9 TDI, kondicionierius, žalia spalva, iš Prancūzijos, 5 600 Lt). Tel. 8 612 36 349.

VOLVO

p a r d u o d a

VOLVO 850 (1996 12 mėn., 2,5 l, dyzelinas, TA iki2014 m., visiprivalumai, 4 500 Lt). Plungė, tel. 8 611 36 935.

VOLVO S70 (1999 m., 2400 cm3, dyzelinas, 103 kW, mechaninė pavarų dėžė, sedanas, mėlyna sp., 4/5, 230 000 km, TA iki 2015-05, daug privalumų, draudimas, 7 600 Lt). Vilnius, tel. 8 671 73 484.

Lengvųjų automobilių priekabos, nameliai ant ratų

p a r d u o d a

Lengvojo automobilio priekabą ZUBRIONOK (1993 m.), MAZ 81144 (su paaukštinimu ir tentu, nauja TA, 1 200 Lt). Jurbarkas, tel. 8 638 74 614.

p e r k a

+Automobilius (pigius, važiuojančius ir nevažiuojančius). Moku geriausią kainą. Pasiimu pats. Atsiskaitau iš karto. Tel. 8 624 36 612.

+ Perka įvairius važiuojančius ir nevažiuojančius automobilius. Pasiimu pats. Dokumentai tvarkomi vietoje. Atsiskaitymas iš karto. Tel. 8 677 66 409.

+Automobilius (apie 700 Lt). Tauragė, tel. 8 630 12 397.

Automobili apie 1 000 Lt. Jurbarkas, tel. 8 638 74 614.

Automobilius (pigius). Pasiimu pats. Atsiskaitau iš karto. Tel. 8 653 58 120.

Automobilius (važiuojančius ir nevažiuojančius). Gerai moku. Atsiskaitau iš karto. Tel. 8 656 73 121.

PERKU automobilius demontuoti.
Išrašau išregistravimo pažymas. Pasilimu.
Tel. 8 685 86266.

Superku automobilius ir mikroautobusus
(būklė nesvarbi, atsiskaitome iškart). Mokame iki 2 000 Lt.
Tel. 8 644 43 948.

Automobilius važiuojančius ir nevažiuojančius, normaliomis kainomis. Galiu paimti ir ne darbo dienomis. Jurbarkas, tel. 8 681 12 650.

Dyzelinį automobilį su galiojančia TA, gali būti su defektu, tinkami ardymui. Tauragė, tel. 8 636 91 238.

MAZDA 626 (iki 1991 m., benzinas). Tel. 8 699 19 062.

Nebrangų automobilį. Tel. 8 678 43 672.

NISSAN PRIMERA (benzinas). Tel. 8 699 19 062.

OPEL VECTRA (iki 1994 m., benzinas). Tel. 8 699 19 062.

Automobilių dalys

p a r d u o d a

AUDI C4 (1992 m., sedanas, AVANT, 2,0, 2,5, 2,6, 2,8 l, benzininiai ir dyz.), AUDI A6 AVANT (2,6l), VW PASSAT (1995 m., universalus, 1,9 l, TDi, 66 kW) dalimis. Tauragė, tel. 8 630 12 397.

Automobilinius keltuvus, tekinimo, frezavimo, šlifavimo stakles. Tauragė, tel. 8 685 86 266.

Buferius (FORD FOCUS, 2003 m. ir FORD GALAXY, 2002 m.). Jurbarkas, tel. 8 624 36 612.

FORD FOCUS (2002 m., 1,8 TDCI, 85 kw) dalimis. Šilutė, tel. 8 682 51 821.

Lietus ratlankius su padangomis (R 15, 4 vnt.). Tauragė, tel. 8 652 73 575.

Padangas (labai geros būklės, įvairių firmų, įvairių matmenų, pigiai). Jurbarkas, tel. 8 624 36 612.

DYZELINIŲ IR BENZININIŲ VARIKLIŲ GALVUTĖS
➤ PARDAVIMAS
➤ REMONTAS
➤ SUPIRKIMAS
Žuvininkų g. 16, Šiauliai.
Tel.: (8 41) 43 06 90,
8 686 09477.
www.autogalvutes.lt

LAIKRAŠTĮ „PLIUSAS“ GALIMA PRENUMERUOTI VISŲ LIETUVOS MIESTŲ PAŠTO SKYRIUOSE.

Asmeniniai skelbimai laikraštyje - 2 kartai + internete nemokamai 7 d. (1 min. kaina 2.50 Lt)
8 900 15001 Tik TEO, EŽYS, EXTRA vartotojams
(SMS žinutėje į laukelį rašyti: pliusas4sk palikus tarpą - skelbimo tekstas)
Asmeniniai skelbimai laikraštyje - 4 kartai + internete nemokamai 14 d. (SMS kaina 5 Lt) SMS 1398
(SMS žinutėje į laukelį rašyti: pliusas5 palikus tarpą - skelbimo tekstas)
Verslo skelbimai laikraštyje - 1 kartą + internete nemokamai 4 d. (SMS kaina 5 Lt, žr. taisykles) SMS 1398
(Rašydami SMS žinutę, nepamirškite užrašyti nekilnojamojo turto, mobiliojo ryšio telefonų ir automobilių kainų. | SMS žinutę galima rašyti tik 160 simbolių kartu su raktažodžiu. Rašant žinutę prašome nenaudoti lietuviškų raidžių: ą, č, ę, ė, į, š, ų, ū, ž)

RESOTA
UŽDAROJI AKCINĖ BENDROVĖ
Švyturio g. 1 Tauragė.
Tel.: 8~446 61342, 8~698 31069.
Šilalėje, tel. 8~656 66188.
Jurbarke, tel. 8~685 78163.
Raseiniuose, tel. 8~698 15577.

BRANGIAI PERKA
juodojo metalo, nerūdijančio plieno, aliuminio, vario, bronzos, žalvario, švino, senų akumuliatorių laužą.
Didesnių gabaritų įrenginius, seną autotechniką ir kitokį laužą gali supjaustyti ir pasiimti savo transportu.

ARGIMETAS
Automobilių DEMONTAVIMO CENTRAS
1980 - 2000 metų visų markių lengvieji automobiliai dalimis
❖ Perkame visų markių automobilius
❖ Išrašome sunaikinimo pažymas išregistruoti
❖ Pasiimame savo transpotru
Švyturio g. 1 a, Tauragė. Tel./faks. 8~446 71124, mob. tel. 8~614 06822.
Vingininkų k., Šilalė. Tel. 8~656 66188. www.argimetas.lt

Parduodame įvairių talpų naudotus pieno šaldytuvus.
Remontuojame,
suteikiame garantiją, atvežame.
Tel. 8 686 02 913

ARDONA
UAB "ARDONA"
Lauko g. 12, Jurbarkas
Tel.: 8 682 10 021, 8 612 67 824.
Automobiliai DALIMIS
Automobilių remontas. Ratų montavimas. Suvirinimo darbai.

Kylis Mototechnikos
REMONTAS
POLARIS
www.kylis.lt El. paštas: kylis@splius.lt
Kanapių g. 16, Šiauliai. Tel.: 8~41 522499, mob. 8~616 02022.

APH Agro LIETUVA
www.aphagro.lt
edmundas@aphagro.lt; tel. (8 604) 15 879
PARDUODA
NAUJĄ IR NAUDOTĄ TECHNIKĄ,
SERTIFIKUOTAS HZPC SĖKLINES BULVES
Bulvių sodinamąsias, frezas-vagų formuotuvus, morkų, bulvių kasimo kombainus, transporterius, priėmimo bunkerius, svėrimo, rūšiavimo, pakavimo mašinas, saugyklų vėdinimo įrangą.

Padangas (naujos ir naudotos, vasarinės ir žieminės R15 - 195/65, 185/65, 205/60, R16 - 205/55, 215/55, R17 - 215/45, 225/45, 225/55, 235/45, 245/55), R18, R19. Tauragė, tel. 8 689 07 413.

Padangas R14/R15/R16/R17 (žieminės ir vasarinės), lietus ir skardinius ratlankius (įvairūs modeliai). Tauragė, tel. 8 636 91 238.

PEUGEOT 406 (1997 m.) dalimis. Tauragė, tel. 8 636 75 111.

Ratlankius BORBET (lieti, R14, labai geros būklės, tinka AUDI 80, B4). Jurbarkas, tel. 8 624 36 612.

RENAULT 21, RENAULT LAGUNA kablį, starterį. Šilutė, tel. 8 698 41 245.

SEAT ALHAMBRA (1,9 l, TDi), PEUGEOT 406 (2,1 l, TD), AUDI A6 (1997 m., 2,5 l, TDi), CITROEN XM (2,1 l, TD), CITROEN EVASION (1,9 l. TD), VW PASSAT (1992 m., 1,9 l, dyzelinas), RENAULT LAGUNA (1999 m., 1,9 l, DTi)dalimis,Tauragė, tel. 8 636 91 238.

VW GOLF (1,4) variklį su greičių dėže. Jurbarkas, tel.: 8 677 04 182, 8 695 01 479.

VW GOLF III kapotą, bagažinės dangtį, duris, stabdymo lempas, priekinį kairės pusės žibintą, radiatorių ir kt. Tel. 8 613 33 985.

Superkame
visų markių automobilius,
važiuojančius ir nevažiuojančius, tinkamus eksploatacijai ir netinkamus.
Mokame iki 7000 Lt, atsiskaitome iš karto.
Tel.: 8 653 75 747, 8 698 80 797.

Motociklai, mopedai, motoroleriai

parduoda

Motociklą IŽ PLANETA 3 (yra atsarginių dalių, dokumentai, 500 Lt). Tauragė, tel. 8 655 33 550.

Mopedą (naujas, 2013-06, 49 kub. cm, 4 pavaros, ratų dydis R17, keturtaktis, ekonomiškas 100 km/2 l, 2 500 Lt). Tauragė, tel. 8 641 11 184.

Autobusai, sunkvežimiai ir jų dalys

parduoda

GAZ 53 savivartį (1983 m., tinka daryti priekabai, 2 500 Lt). Tauragė, tel. 8 686 90 239.

Sunkvežimį MAN 8100 (su kranu, bortinis, 1990 m., labai geros būklės, iš Vokietijos, 14 900 Lt). Tauragė, tel. 8 616 18 281.

Sunkvežimį MERCEDES BENZ 608 (1979 m., 4 l, platforma 6 m ilgio, veikiantis, 3 500 Lt). Tauragė, tel. 8 650 60 971.

Sunkvežimį VOLVO FL614 (1990 m., bortinis, krovininis, yra tentas, keltuvas). Jurbarko r., Veliuona, tel. 8 614 20 817.

UAZ 452 naują greičių dėžę, užpakalinio tilto flanšų komplektą, duslintuvą, UAZ 469naujas priekines linges, originalų tentą. Tauragė, tel. 8 618 87 632.

Žemės ūkio prekės ir technika

parduoda

Aliumininius bidonus (nebrangiai). Tel. 8 681 42 609.

Bulvių kombainą ANNA, bulvių kasamąją, šienapjovę, plūgą, purkštuvą, traktorių T-25. Jurbarkas, tel. 8 612 78 366.

Cisterną (25 kub. m, buvo laikomas dyzelinas, 2 000 Lt). Tauragė, tel. 8 652 14 680.

Cisterną vandeniui ant ratų (3 kub. m, 1 200 Lt). Tauragės r., tel. 8 674 01 521.

Cisterną GAZ-53 (benzinvežio, su 1 tona krosnies kuro, 1 000 Lt). Tauragė, tel. 8 652 77 752.

El. keltuvą (talė, 3 t keliamoji galia, 1 500 Lt, galima derėtis). Jurbarkas, tel. 8 606 45 421.

Grūdų malūnus, burokų tarkas, separatorius, sviestmušes, grybų, vaistažolių, vaisių džiovintuvus, mėsmales, malkų skaldykles. Tel. 8 678 48 410.

Javų kombainą MASSEY FERGUSON (15 000 Lt), šienapjovę KRONE (5 700 Lt), priekabą KRONE (verčiama, 24 tonų, 18 500 Lt). Tel. 8 447 78 163.

Javų kombainus CLAAS DOMINATOR 105, CLAAS DOMINATOR 80, MASSEY FERGUSON 86, DRONNINGBORG 900, CLAAS MERCATOR 50, FORTSCHRITT E516B, NIVA (su smulkintuvu) dalimis. Raseiniai, tel. 8 619 26 894.

Kombainą NIVA SK5M ir traktorių T-150K dalimis. Tel. 8 617 26 099.

Kultivatorius (3,2 m, penkios eilės nagų, 2 eilės voliukų, 3 900 Lt), frezą KRONE (3 m, 6 700 Lt), pašarų dalintuvą, 3 900 Lt. Tauragė, tel. 8 616 18 281.

Melzimo aparatus ir ju dalis. Tel. 8 614 20 536.

Melžimo aikštelę (4 vietų, reikalingas remontas, 1 200 Lt), grūdų sėjamąją (2 600 Lt), Tauragė, tel. 8 641 40 317.

Melžimo aparato dalis. Tauragė, tel. 8 689 49 260.

Melžimo aparatus (naujus ir naudotus) ir atsargines jų detales. Tauragės r., tel.: 8 685 26 204, 8 639 07 345.

MTZ-80 su greičių dėžės defektu (važiuojantis, variklis po kapitalinio remonto, TA iki 2014 m., 8 000 Lt). Šilalė, tel. 8 662 33 970.

Pienvežio sekciją (1 vnt., 1 850 l), girdyklą karvei (apvali, aukštis 60 cm, plotis 1 m), mašinos tentą (naujas). Tauragė, tel. 8 605 92 161.

Plūgą KVERNELAND (3 600 Lt), plūgą OVERUM (4 korpusų, 4 200 Lt), kombainą JOHN DEERE 975 (28 500 Lt). Tel. 8 688 43 826.

Žemės ūkio bendrovė
naujo technika
teikia paslaugas:
ARIMAS;
ŠIENAINIO GAMINIMAS RULONUOSE.
Didesniem kiekiam taikomos nuolaidos.
Šilutė, Šilalė, Tauragė.
Tel.: 8 615 26165, 8 682 13823.

Plūgus (2, 3, 4, 5 vagų), grūdų sėjamąsias (nuo 2,5 iki 4 metrų), grūdų sraiges (nuo 3 iki 7 metrų), lėkštes (nuo 2,4 iki 4 metrų), tankinimo volus (nuo 4,5 iki 6 metrų), purkštuvus (nuo 500 l iki 1 t 500 l). Jurbarko r., tel. 8 601 60 880.

Priekabą 2PTS4 (didžioji, su paaukštinimu, 5 600 Lt), trąšų barstytuvą MVU (6 t, 1 600 Lt), traktorinį kultivatorių (1 500 Lt), plūgą (3 korp., 650 Lt), suvirinimo aparatą (trifazis, su kabeliais, 550 Lt), akėčias (didžiosios, 750 Lt). Tel. 8 617 15 920.

Priekabą GAZ-52 (savivartė, su dokumentais, 2 000 Lt). Tauragė, tel. 8 657 95 901.

Ruloninį presą WELGER-RP-15 (9 500 Lt), grėblį vartytuvą DEUTZ FAHR (4 800 Lt), kombainą NEW HOLLAND-1530 (28 500 Lt). Tel. 8 682 43 036.

Šakniavaisių smulkintuvą, vokišką trąšų barstytuvą. Jurbarkas, tel. 8 650 91 720.

Šieno-šiaudų pūstuvą (11 kW variklis, 1 000 Lt), šieno-šiaudų stumdymo šakes (500 Lt). Jurbarkas, tel. 8 662 35 299.

T-25 (be dok., 6 000 Lt), T-40AM (4 800 Lt), traktorinę savivartę priekabą (4 t, 2 400 Lt), T-25, T-16, T-40AM, JUMZ, FORTSCHRITT-303 dalimis, 1 ašies priekabą (savivartė, verčia į 3 puses, TA, dok., stabdžiai, metaliniai bortai, 4 200 Lt). Tauragė, tel. 8 646 39 686.

T-40AM (1985 m., tvarkingas, yra TA, 8 500 Lt). Šilalė, tel. 8 612 65 320.

Traktorinę priekabą 2pts (4 m, 785A, 2013 m., pirma TA 2015 07 04, draudimas iki .2014, 7 000 L), buldozerį prie MTZ, konteinerį, 1 tonos. Tel. 8 638 00 413.

Traktorių MTZ-82 (19 500 Lt), traktorių T-40 (7 700 Lt), plūgą KVERNELAND (4 korpusų, 5 200 Lt). Tel. 8 614 40 744.

Traktorių R40AM (1984 m., techniškai tvarkingas, 7 500 Lt), traktorių T-25 su sniego valytuvu (1985 m., techniškai tvarkingas, 10 000 Lt). Tauragės r., tel.: 8 698 47 306, 8 638 56 953.

Traktorių T-40 (4 800 Lt). Tauragė, tel. 8 636 91 701.

Traktorių T-40AM (1984 m., 7 000 Lt), traktoriaus T-40 variklį (2 000 Lt), traktoriaus JUMZ variklį (2 000 Lt), traktorių T-16 MG su hidraulu (1988 m., 4 300 Lt). Tauragė, tel. 8 683 73 371.

Vokišką šieno presą. Tel. 8 618 60 673.

Vokišką mėšlo kratytuvą (6,5 t, labai geros būklės, 9 800 Lt), žemės įdirbimo frezą KRONE, 6 700 Lt. Tauragė, tel. 8 614 55 951.

El. pjūklą malkoms (kardanas, galima el variklis, prikabinamas prieš traktorių, buldozerio gale). Tel. 8 638 00 413.

Žolės smulkintuvus (nuo 1 iki 3 metrų), šieno šiaudų presus, siloso peilį, čizelius (nuo 2,7 iki 4 metrų), grūdų malūną, javų kombainą VOLVO 950S. Jurbarko r., tel. 8 601 60 880.

PARDUODA:
ALFA ROMEO 2,5 l, D, variklio galvutes, 150 Lt.
AUDI 1,6 l, TD variklio galvutes, 250 Lt.
AUDI variklio galvutes: 1,9 l, TD - 400 Lt; 1,9 l, TDi - 300 Lt; 2,0 l, TD - 250,00 Lt.
AUDI 2,4 l, D variklio galvutę, 400 Lt.
AUDI 2,5 l, TDi variklio galvutę, 300 Lt.
BMW 1996 m., 1,8 l, i variklio galvutę, 350 Lt.
BMW 2,4 l, TD ; 2,5 l, TDS variklio galvutes, po 300 Lt.
BMW 2,5 l, i variklio galvutę, 250 Lt.
BMW 3,5 l, i variklio galvutes, po 200 Lt.
CHRYSLER 2,5 l, TD variklio galvutes, 150 Lt.
CITROEN variklio galvutes 1,9 l, D - 300 Lt; 2,5 l, D - 400 Lt.
FIAT 1,9 l, TD variklio galvutes, po 300 Lt.
FIAT DUCAT 2,5 l, TD variklio galvutes, 250 Lt.
FORD 1,6 l, D variklio galvutes, 150 Lt.
FORD 1,8 l, D; 1,8 l, TD variklio galvutes, po 300 Lt.
FORD 2,4 l, D variklio galvutes, 350 Lt.
FORD 2,5 l, D; 2,5 l, TD variklio galvutes, po 450 Lt.
FORD variklio galvutes 2,3 l, TD; 2,5 l, TD, po 200 Lt.
ISUZU 1,7 l, TD variklio galvutę, 300 Lt.
ISUZU 3,0 l, TD variklio galvutes, 600 Lt.
IVECO 2,5 l, D variklio galvutę, 250 Lt.
MAZDA 1,7 l, TD; 2,0 l, i variklio galvutes, po 150 Lt.
MAZDA 2,0 l, i variklio galvutes, 350 Lt.
MAZDA 2,2 l, i variklio galvutes, 150 Lt.
MB 2,0 l, TD; 2,2 l, TD, 16 vožtuvų; 2,3 l, TD variklio galvutes, po 500 Lt.
MB 2,2 l, DCi, 16 vožtuvų variklio galvutes, 900 Lt.
MB 2,3 l, D variklio galvutes, 550 Lt.
MB 2,3 l, TD variklio galvutes, 500 Lt.
MB 2,4 l, D variklių galvutes, 150 Lt.
MB 3,0 l, D variklio galvutes, 450 Lt.
MB 2,5 l - 2,9 l, TD variklio galvutes, po 600 Lt.
MB 4,0 l, D variklio galvutes, 200 Lt.
MITSUBISHI 1,8 l, TD variklio galvutes, po 250 Lt.
MITSUBISHI 2,0 l, D; 2,0 l, TD; 2,3 l, TD variklio galvutes, po 500 Lt.
MITSUBISHI 2,5 l, D; 2,8 l, TD variklio galvutes, po 600 Lt.
MITSUBISHI 2,8 l, D; 2,8 l, TD variklio galvutes, po 900 Lt.
NISSAN 1,7 l, TD variklio galvutes, 200 Lt.
NISSAN 2,0 l, i, 16 vožtuvų, 250 Lt.
NISSAN 2,0 l, TD variklio galvutes, po 300 Lt.
NISSAN 2,7 l, D; 2,7 l, TD variklio galvutes, po 700 Lt; 2,8 l, D, 800 Lt.
OPEL 1,6 l, i variklio galvutes, 150 Lt.
OPEL 1,6 l, i; 1,8 l, i; 2,0 l, i variklio galvutes, po 150 Lt.
OPEL 1,6 l, TD variklio galvutes, 250 Lt.
PEUGEOT 1,9 l, TD variklio galvutes, 300 Lt.
PEUGEOT 2,0 l, HDi variklio galvutes, 200 Lt.
PEUGEOT 2,5 l, TD, BOXER variklio galvutes, 600 Lt.
RENAULT 1,9 l, TD, 400 Lt.
RENAULT 1,7 l, TD variklio galvutes, 150 Lt.
RENAULT 2,5 l, D variklio galvutes, 250 Lt.
RENAULT variklio galvutes 2,1 l, TD, 300 Lt; 2,2 l, TD, 450 Lt.
ROVER 2,0 l, TDi variklio galvutes, 350 Lt.
SEAT 1,9 l, TD variklio galvutes, 400 Lt.
TOYOTA 2,0 l, TD; 2,2 l, TD variklio galvutes, po 400 Lt.
VOLVO 1,9 l, D variklio galvutes, 400 Lt.
VOLVO 2,4 l, TD variklio galvutes, 300 Lt.
VW variklio galvutes 2,4 l, D, 700 Lt; 2,5 l, TDi , 300 Lt.
VW variklio galvutes 1,6 l, D, 150 Lt; 1,6 l, TD, 250 Lt.
VW variklio galvutes 1,9 l,TD, 400 Lt; 1,9 l, TDi, 300 Lt.
Šiauliai, tel.: 8 41 43 06 90, 8 686 09 477. www.autogalvutes.lt

ryžtas augti
AGROWILL GROUP
ŽŪB „Agrowill Jurbarkai", priklausanti AB „Agrowill Group" – vienai didžiausių Lietuvoje žemės ūkio kompleksą valdančiai bendrovei, ieško:
Pagalbinių DARBININKŲ
Pageidaujančius prašome kreiptis TEL.: 8 447 72 290, 8 615 16 245.

Įmonė ieško
VAIRUOTOJO -EKSPEDITORIAUS
Darbas su automobilvežiu.
Geros darbo sąlygos, laiku mokamas atlyginimas, socialinės garantijos.
Reikalavimai:
CE kategorija, pirmenybė teikiama turintiems bent 1 m. analogiško darbo patirties.
Tauragė, tel. 8 699 53 362.

Reikalingas
Mechanikas-tiekėjas
Krovininių vilkikų ir puspriekabių technikos išmanymas.
Atsarginių detalių paieška, užsakymas, tiekimas.
CE kategorijos vairuotojo pažymėjimas.
Tauragė, tel. 8 687 32 500

Asmeniniai skelbimai laikraštyje - 2 kartai + internete nemokamai 7 d. (1 min. kaina 2.50 Lt)
8 900 15001 Tik TEO, EŽYS, EXTRA vartotojams
Asmeniniai skelbimai laikraštyje - 4 kartai + internete nemokamai 14 d. (SMS kaina 5 Lt) SMS 1398
(SMS žinutėje į laukelį rašyti: *pliusas4sk* palikus tarpą - skelbimo tekstas)
Verslo skelbimai laikraštyje - 1 kartą + internete nemokamai 4 d. (SMS kaina 5 Lt, žr. taisykles) SMS 1398
(SMS žinutėje į laukelį rašyti: *pliusas5* palikus tarpą - skelbimo tekstas)
(Rašydami SMS žinutę, nepamirškite užrašyti nekilnojamojo turto, mobiliojo ryšio telefonų ir automobilių kainų. | SMS žinutę galima rašyti tik 160 simbolių kartu su raktažodžiu. Rašant žinutę prašome nenaudoti lietuviškų raidžių: ą, č, ę, ė, į, š, ų, ū, ž)

Reikalingas laikraščiui „Pliusas"
DIZAINERIS-MAKETUOTOJAS
Tel. 8 652 65044.

Reikalingas automobilvežio
VAIRUOTOJAS
(C; E kategorijos), dirbti Europoje iki 1,5 mėn.arba vežti automobilius iš Prancūzijos (dirbti apmokome).
Tel. +370 685 19 862

UAB reikalingas
4 vietų automobilvežio
VAIRUOTOJAS
Tauragė, tel. 8 633 83 311.

Įmonei Šiauliuose reikalingi
TARPTAUTINIŲ PERVEŽIMŲ
VAIRUOTOJAI
maršrutu Vakarų Europa-Lietuva
(tentinėmis priekabomis, autotraukiniais).
Reikalavimai: darbo patirtis (CE kat.), sąžiningumas, drausmingumas.
Siūlome: gerą, po reiso mokamą atlyginimą.
Tel. 8 690 08 231

Reikalingas
VAIRUOTOJAS,
parvežti jūrinius konteinerius iš Klaipėdos į Rusiją, Baltarusiją, Ukrainą.
Tel. 8 687 52 300, Tauragė

Besiplečiančiai ir atnaujinančiai parką įmonei reikalingi
automobilvežių
VAIRUOTOJAI
(darbas su naujais automobilvežiais).
Laiku mokamas atlyginimas, socialinės garantijos.
Tel. 8 618 87 635

Reikalingas
autovežio
vairuotojas.
Tel. 8 685 07 388.

Jurbarko r., Šimkaičių k., maisto prekių parduotuvei AIBĖ
REIKALINGA PARDAVĖJA
Skambinti darbo dienomis 10-16 val.
Tel. 8 620 51 242
CV siųsti info@aldmaris.lt

perka

Plūgą, 3 korpusų prie MTZ traktoriaus, nebrangiai. Jurbarkas, tel. 8 643 71 939.

Traktorius T-25 arba T-16, priekabą (iki 4 tonų keliamosios galios). Kaunas, tel. 8 691 65 023.

Vokišką savaeigę šienapjovę E302, metalinę cisterną ant ratų vandeniui vežti. Tauragė, tel. 8 617 44 713.

Siūlo darbą

+Reikalingas ekskavatorininkas dirbti vikšriniu traktoriumi. Tauragė, tel. 8 685 34 370.

+Siūlo darbą Anglijoje, TESCO sandėliuose rūšiuoti prekes. Tauragė, tel. +370 633 62 147.

+Ūkininkui reikalingas darbininkas. Suteikiamas gyvenamasid plotas, socialinės garantijos. Tel. 8 652 05 747.

+Ūkininkui reikalingas pagalbinis darbininkas ūkyje. Apgyvendina. Pagėgiai, tel. 8 685 02 831.

Darbui ūkyje reikalinga melžėja ir traktorininkas, darbas Šilutės rajone. Apgyvendiname, įdarbiname. Šilutė, tel. 8 634 52 129.

Kavinėje „Boulingas" Tauragėje reikalingas operatorius ir barmenė-padavėja (-as). Tel. 8 650 12 992.

Natūralaus akmens apdirbimas (pjovimas, frezavimas, klijavimas, poliravimas). Siūlome geras darbo sąlygas, atlyginimą priklausantį nuo kvalifikacijos, priedus už gerai atliktą darbą. Šakiai, tel. 8 695 36 639.

Raseinių r. reikalingi traktorininkas, melžėja, įvairūs darbininkai. Atlyginimas, soc. garantijos, gali būti šeima, apgyvendiname. Tel. 8 606 46 462.

Reikalinga barmenė-padavėja. Jurbarkas, tel. 8 650 99 555.

Reikalinga moteris nuolat prižiūrėti senyvo amžiaus moterį. Tauragė, tel. 8 611 15 396.

Reikalingas autoserviso darbuotojas. Jurbarkas, tel. 8 682 10 021.

Reikalingas mūrininkas pamūryti krosnį kaime. Jurbarko r., Girdžiai, tel. 8 638 54 790.

Reikalingas sargas. Jurbarkas, tel. 8 655 71 267.

Reikalingas tolimųjų reisų vairuotojas. Tauragė, tel. 8 650 32 772.

Siūlau darbą korpusinių baldų gamyboje. Jurbarkas, tel. 8 698 07 342.

Statybos įmonei reikalingi statybininkai, mūrininkai, stogdengiai, skardininkas, fasadininkai, vidaus apdailininkai. Laiku mokamas atlyginimas. Tel. 8 676 87 254, 8 676 17 139.

Ūkininkui reikalingas traktorininkas. Tel. 8 615 85 709.

Ieško darbo

+Meistras kloja pamatus, stato tvoras, atlieka visus mūro darbus. Tauragė, tel. 8 657 93 498.

ŠILTINAME FASADUS
naujausia technologija
austrišku, šilumą sulaikančiu tinku BAUMIT THERMO EXTRA
PUTŲ POLISTIRINU, AKMENS VATA
Priimame užsakymus 2013 metams! Suteikiame 5-10 metų garantiją darbams.
www.tauresta.lt
UAB „Tauresta", Meliaratorių g. 4, Tauragė. Tel. 8 639 32 489.

baltoji banga
konsultacijų kompanija SDG
Saugaus darbo garantas
MOKYMAI • KONSULTACIJOS • AUDITAI
• Darbuotojų sauga ir sveikata, darbo teisė
• Gaisrinė, civilinė sauga, aplinkosauga
• Profesinės rizikos vertinimas
• Akredituota laboratorija
• ISO standartų diegimas
• Statinių ir statybų techninė priežiūra
• Elektros, šilumos, dujų ūkio priežiūra
Būkite su mumis ir būsite geriausi!
Mus rasite Tauragėje: S.Dariaus ir S.Girėno g. 22, tel. 8 (446) 79 001, el.p. tauragee@sdg.lt

2 mūrininkai ieško darbo. Tauragė, tel. 8 652 01 184.

Ieškau vairuotojo darbo Jurbarke ar rajone. Turiu B kategorijos vairuotojo pažymėjimą. Tel. 8 638 65 628.

Ieško darbo, atlieka vidaus ir lauko apdailos darbus. Tauragė, tel. 8 652 17 676.

Ieško darbo, gali atlikti santechnikos, vidaus ir lauko apdailos darbus. Tauragė, tel. 8 685 55 492.

Moteris ieško darbo, gali slaugyti senelius arba dirbti nedideliame ūkyje. Tel. 8 683 59 357.

Mūrininkas atlieka įvairius mūro darbus. Tauragė, tel. 8 658 34 755.

Mūrininkas, stogdengys, meistras ieško darbo. Tauragė, tel. 8 630 44 679.

Mūrininkas, stogdengys, turintis darbo patirties, ieško darbo. Tauragė, tel. 8 635 78 434.

Padori moteris gali prižiūrėti senukus. Turiu patirties. Šakiuose ar Kudirkos Naumiestyje. Tel. 8 677 22 315.

Prižiūrėčiau senyvą žmogų keletą valandų per dieną. Tel. 8 655 19 964.

Tinkuotojas ieško darbo. tel 8 654 45 100.

Tinkuotojų brigada ieško darbo, tinkuoja su agregatu. Tauragė, tel. 8 635 70 355.

Vyras be žalingų įpročių gali prižiūrėti sodybą, senyvo amžiaus žmones. Tauragė, tel. 8 609 14 136.

Vyras ieško darbo, atlieka visus vidaus apdailos darbus. Tauragė, tel. 8 689 25 070.

Vyras ieško darbo, kasa šulinius, suranda vandenį. Tauragė, tel. 8 691 45 548.

Pjaunu malkas. Tauragė, tel. 8 638 25 287.

Verslas, paslaugos

+32 m. meistras siūlo paslaugas: kloja plyteles, suka gipsą, įrengia vonias, apdirbinėja langus ir atlieka visus kitus apdailos darbus. Tauragė, tel. 8 635 55 949.

+Atliekami visi santechnikos darbai. Tauragė, tel. 8 655 19 876.

+Grindų betonavimas vokiška įranga. Tel. 8 685 28 900.

+Mobiliuoju gateriu (elektra, benzinas, dyzelinas) pjauna rąstus kliento namuose. Tauragė, tel.: 8 685 69 805, 8 652 42 961.

+Mobiliuoju juostiniu gateriu užsakovo namuose pjaunu medieną. Tauragė, tel. 8 650 10 466.

+Statybininkų brigada stato namus, dengia stogus, atlieka apdailos darbus. Tauragė, tel. 8 616 16 436.

+Šiltiname fasadus, dedame dekoratyvinį tinką, kalame lauko dailylentes, atliekame vidaus apdailos darbus. Tel. 8 652 17 676.

+Vežame krovinius: žvyrą, smėlį, skaldą, juodžemį, malkas. Tauragė, tel. 8 652 77 752.

DENGIAME ŠLAITINIUS STOGUS,
ATLIEKAME VISUS SKARDINIMO, MEDIENOS DARBUS.
TEL. 8 690 25 585.

GRIAUNAME pastatus.
KARPOME betono–metalo konstrukcijas.
TVARKOME statybinį laužą.
MALAME mobiliąja akmenskalėe.
Ekskavatorių, savivartės, vikšrinio krautuvo, vilkiko iki 33 tonų NUOMA.
UAB „Argimetas" Švyturio g. 3C, Tauragė, tel. 8 698 31 069.

STOGŲ DENGIMAS
SKARDINIMO DARBAI
savo ir užsakovo medžiagomis.
Tel. 8 618 15 457.

GRINDŲ BETONAVIMAS
VOKIŠKA ĮRANGA.
TEL. 8 685 28 900.

KLOJA trinkeles.
Didelė darbo patirtis.
Taiko nuolaidą.
Turi rekomendacijų.
Tauragė, tel. 8 650 60 784

KLOJAME trinkeles.
LYGINAME ir SODINAME vejas.
Didelė darbo patirtis.
Tel. 8 690 99 285.

Mini ekskavatoriumi ATLIEKAMI žemės kasimo, gręžimo ir betono ardymo darbai.
Tel. 8 688 12 977.

Pervežame įvairius krovinius.
Perkraustome, išardome ir surenkame BALDUS.
Paimame ir išvežame senus baldus.
Tel. 8 690 19900.

ŽEMĖS KASIMO DARBAI
Palečių PAKROVIMAS IŠKROVIMAS
Mini ekskavatoriaus, BOBCAT, savivarčių nuoma.
Vibrovolo nuoma.
Tel. 8 689 69 283.

FIRMA ATLIEKA GRINDŲ BETONAVIMĄ.
Tel. 8–652 83215.

Mini ekskavatoriaus ir BOBCAT
NUOMA, PASLAUGOS
JURBARKAS, tel.: 8 681 73 696, 8 606 12 219.

Teikiamos PASLAUGOS
EKSKAVATORIAUS ir MINI EKSKAVATORIAUS (kasame tvenkinius, tranšėjas, lagūnas...)
BULDOZERIO ir FRONTALINIO KRAUTUVO (stumdymas, lyginimas, planiravimas...)
SAVIVARČIO SUNKVEŽIMIO
Senų pastatų nugriovimas
Jurbarkas, tel. 8 650 10 611, 8 650 10 889.

MONTUOJAME
židinius, ortakių sistemas, pristatomus kaminus ir kaminų įdėklus.
Geriausios kainos židinių kapsulėms, kietojo kuro katilams ir kaminams.
Visi santechnikos darbai.
Tel. 8 647 39 447

Klaseta
BETONO GRINDYS
Grindų BETONAVIMAS
SIENŲ TINKAVIMAS MECHANIZUOTAI
www.klaseta.lt
Tel. 8~655 63058.

TRANSPORTO PASLAUGOS
SAVIVARČIŲ PASLAUGOS: Atvežame žvyrą, juodžemį, skaldą, akmenis.
EKSKAVATORIŲ PASLAUGOS.
El. p.: gedralsva@gmail.com
Tel.8 685 16068

MONTUOJAME kaminų įdėklus, PLATINAME jų angas, VALOME kaminus, MŪRIJAME krosnis.
ATLIEKAME mūro, skardinimo, stogų dengimo, santechnikos, vidaus ir lauko apdailos darbus.
VANDENS GRĘŽINIAI.
TEL. 8 680 72782

SKARDININKAI GAMINA IR MONTUOJA KAMINŲ ĮDĖKLUS (nuo 70 Lt); PRISTATOMUS, APŠILTINTUS KAMINUS, (nuo 180 Lt) Tel. 8 645 72 064.

Židiniai, apdaila, kaminai, kaminų įdėklai. Montavimas, kaminų valymas, skardinimas. Tel. (8-684) 40415

perkraustymo PASLAUGOS:
Baldų, buitinės technikos, statybinių medžiagų pervežimas...
Dirbame visoje Lietuvoje.
Tel. 8 686 46 967

Greitai ir kokybiškai įstatome kaminų įdėklus į kaminus. Pristatomi apšiltinti kaminai.
Tel.: 8 610 85100, 8 634 64490.

DEDAME nerūdijančio plieno ĮDĖKLUS Į KAMINUS.
PRISTATOMI APŠILTINTI KAMINAI
Tel. 8~610 13781

MONTUOJAME VISŲ TIPŲ ŽIDINIUS, ĮDĖKLUS, PRISTATOMUS KAMINUS.
ŠILDYMO KATILAI.
SANTECHNIKOS DARBAI.
MONTUOJAME PIRTIS.
Galima išsimokėtinai.
Tel. 8 611 19 986.

www.pliusas.lt

Asmeniniai skelbimai laikraštyje - 2 kartai + internete nemokamai 7 d. (1 min. kaina 2.50 Lt) 8 900 15001 Tik TEO, EŽYS, EXTRA vartotojams
Asmeniniai skelbimai laikraštyje - 4 kartai + internete nemokamai 14 d. (SMS kaina 5 Lt) SMS 1398 (SMS žinutėje į laukelį rašyti: pliusas4sk palikus tarpą - skelbimo tekstas)
Verslo skelbimai laikraštyje - 1 kartą + internete nemokamai 4 d. (SMS kaina 5 Lt, žr. taisykles) SMS 1398 (SMS žinutėje į laukelį rašyti: pliusas5 palikus tarpą - skelbimo tekstas)
(Rašydami SMS žinutę, nepamirškite užrašyti nekilnojamojo turto, mobiliojo ryšio telefonų ir automobilių kainų. | SMS žinutę galima rašyti tik 160 simbolių kartu su raktažodžiu. Rašant žinutę prašome nenaudoti lietuviškų raidžių: ą, č, ę, ė, į, š, ų, ū, ž)

UAB Mokymo centras „Automobilis“ rengia: www.metal.lt

* Rengiame hidromanipuliatorių operatorius (kai keliamoji galia virš 1 t)
* TR 1 (nuo 15 metų), TR -2, SZ, SM kategorijų traktorininkus
* Turintiems vairuotojo pažymėjimą - išduodame traktorininko
* Keičiame traktorininkų pažymėjimus
* Kursus prasižengusiems vairuotojams
* Apmokome ir išduodame sunkiojo keturračio motociklo pažymėjimą
* Autokrautuvų, el. krautuvų, vežimėlių vairuotojus
* Benzopjūklininkus, aukštalipius, stogdengius, pirmos pagalbos ir higienos kursus

KVIEČIAME MOKYTIS

Tel.: 8 428 51 156, 8 685 81 913, 8 600 96 963. Sporto g. 9, Raseiniai.

Atlieka vidaus apdailą: deda gipsą, dažo, glaisto, įstato duris, langus. Dengia stogus. Tel. 8 652 26 262.

Atliekame skardinimo darbus, lietvamzdžiai, vėjalentės, kraigai ir kita. Tel. 8 631 66 119.

Su nedideliu sunkvežimiu vežu įvairius krovinius, padėsiu pakrauti ir iškrauti. Tauragė, tel. 8 634 60 199.

Televizorių, monitorių, garso stiprintuvų, CD grotuvų ir mobiliųjų telefonų remontas. Jurbarkas, tel. 8 685 44 076.

Brangiai, stambiąmonė perka įvairaus brandumo miškus Lietuvoje. Tel. 8 633 33 333.

Stambi kompanija perka įvairią žemės ūkio paskirties žemę. Tel. 8 644 44 444.

Susipažinkime

146. 40 m. vienišas vyras be žalingų įpročių norėtų susipažinti su 35-41 m. moterimi rimtai draugystei, ji gali turėti vaiką. Tauragė.

SKYRELYJE SUSIPAŽINKIME NESKELBIAMI PASISKELBUSIŲJŲ TELEFONO NUMERIAI.

Norintys gauti pasiskelbusiojo telefono numerį ***turi siųsti SMS žinutę Nr. 1679*** *(SMS žinutėje į laukelį rašyti: Pls5 palikus tarpą - skelbimo numerį)*

(SMS kaina - 5 Lt)

arba užeiti į laikraščio „Pliusas“ biurus:

Kranto g. 7, Jurbarkas.
Vasario 16-osios g. 3, Tauragė.
Priestočio g. 1, Klaipėda.
Lietuvininkų g. 42a-2, Šilutė.
(Vienas tel. nr. - 5 Lt).

Redakcija tikrina kiekvieną pažinčių skelbimą. Neatsiliepusiųjų į skambutį skelbimai nebus spausdinami.

Paslaugos kaina - 5Lt/SMS

SMS pažintys 1656

♥ **4708.** 63 metų jaunatviška, išsilavinusi suvalkietė susipažintų su paprastu, tvarkingu, nuoširdžiu vyru.
♥ **4710.** 38 metų simpatiška, apvalių formų kaunietė ieško draugo.
♥ **4712.** 50 metų dirbantis vyras be žalingų įpročių ieško gyvenimo draugės.
♥ **4714.** 35 metų vyras ieško gyvenimo draugės. Vaikutis - ne kliūtis. Laukiu tavo SMS. Kelmė
♥ **4715.** 34 metų vaikinas iš kaimo ieško antros pusės, ilgalaikiam bendravimui ir daugiau. Tik rimtai draugauti. Vienadienės nedomina. Laukiu SMS.
♥ **4717.** 45 metų, be žalingų įpročių moteris iš Kupiškio rajono susipažintų su protingu, šviesiu, vienišu vyriškiu.
♥ **4718.** Vedęs vaikinas iš Vilniaus susipažintų ir pabendrautų su merginomis ar moterimis. Laukiu SMS.
♥ **4720.** 35 metų vaikis pasiilgo dėmesio ieško moteriškaitės, gal ir dviejų. Bučkis visoms. Tik moteriškaitėm ir nenuobodžioms.
♥ **4726.** 39 metų vyras nevedęs, be vaikų susipažintų su netekėjusia arba išsiskyrusia patrauklia mergina arba moterimi, rimtai draugauti. Gali turėti vaikų.
♥ **4728.** 45 metų išsiskyręs, apsirūpinęs vyras ieško draugės.
♥ **4740.** 37 metų liekna, tamsiaplaukė moteris susipažintų su paprastu, rimtu, neteistu vyriškiu.
♥ **4745.** 44 metų moteris iš Tauragės susipažintų su vyriškiu, nebijančiu kaimo. Rimtai draugauti.

Norėdami gauti pasiskelbusiojo tel. numerį, žinutėje rašykite: **PGAUTI**<tarpas>**skelbimo Nr.** ir siųskite numeriu **1656**.
Pvz.: PGAUTI 3675

Norėdami įdėti savo skelbimą, SMS žinutėje rašykite: **PSIUSTI**<tarpas>**skelbimo tekstas** ir siųskite numeriu **1656**.
Pvz.: PSIUSTI 42 metu vyras susipazins su...

Paslaugos teikėja UAB "Damona ir ko"
Info tel. +370 606 11813
El. paštas: info@damonairko.lt

JUOKAI

Ateina Petriukas į parduotuvę su 5 litais ir nori nusipirkti 2 žaislines mašinas po 2.50 Lt. Priėjus Petriukui prie kasos, pardavėja jam sako:

- Petriuk, juk šitie pinigai netikri.

Petriukas atsako:

- Bet mašina irgi netikra.

*****

Išvažiuoja žmona į svečius ir prieš išvykdama pasako vyrui:

- Aš dabar išvykstu, brangusis, o tu išplauk indus ir išvalyk vonią.

- Gerai.

Išgirdęs sūnus ateina ir klausia tėčio:

- Kodėl tu viską darai už mamą? Juk mama turėtų dirbti šiuos darbus.

- Na matai, sūneli, - atsako tėvas, - kai tu gimei, aš tavo mamai pasakiau, kad viską padarysiu, kad tik leistų tau išrinkt vardą ir ji sutiko.

- O ar buvo verta, tėti?

- Taip, Sangokai, verta.

*****

Mokytoja klausia mokinio:

- Ar mano klausimas tau sukėlė sunkumų? Mokinys:

- Ne klausimas, o atsakymas.

*****

WWW.PAZINCIUBIURAS.LT
SMS PAŽINTYS INTERNETE

SUDOKU

4	5	1	8		3		6	7
	2	6			7		1	
	3					5		
				3	2		5	
		5				4		
	6		9	4				
		8					3	
	7		5			2	9	
2	4		3		8	1	7	5

Sudoku parengė UAB „Damona ir ko“, tel. +37060611813

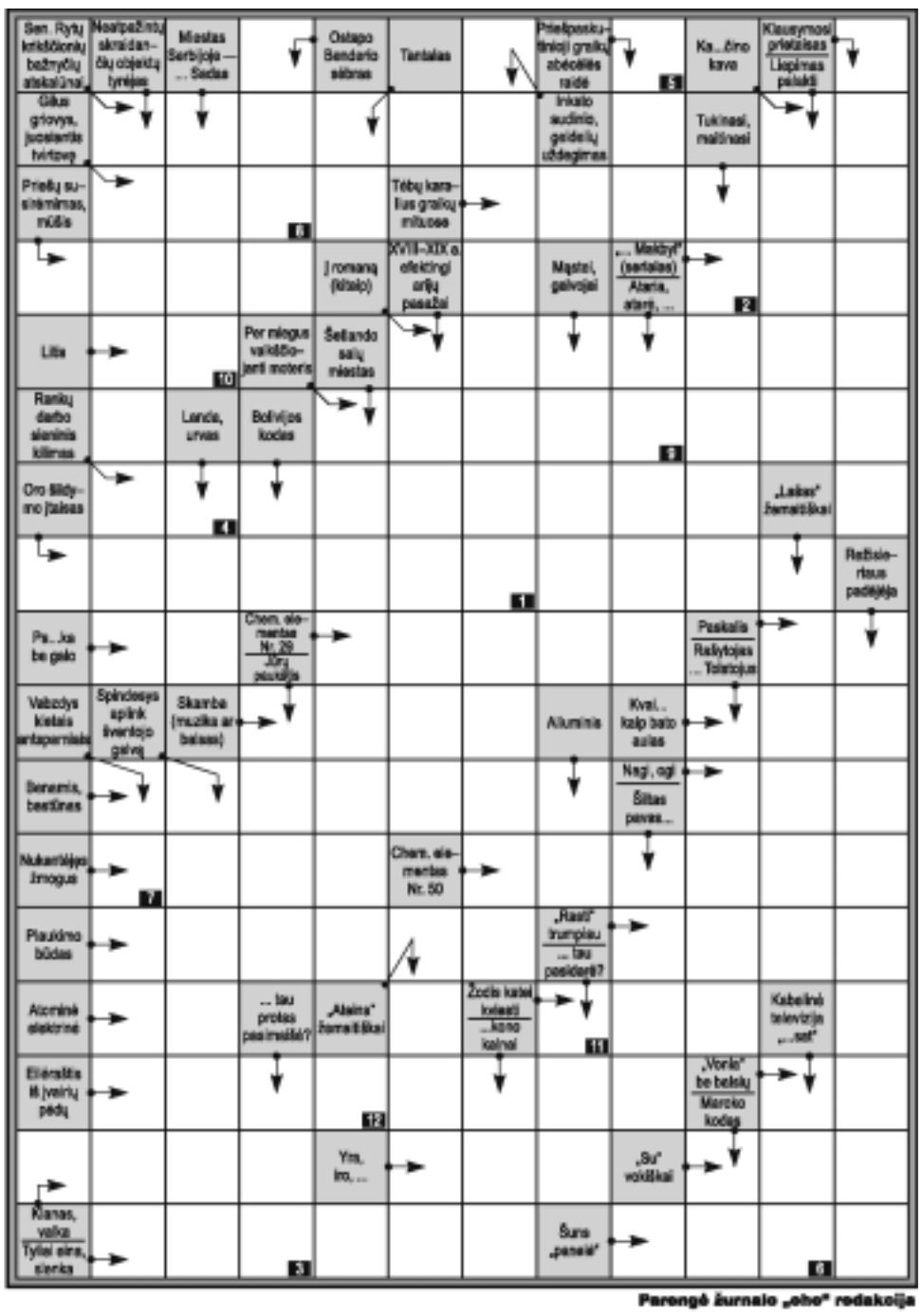

Parengė žurnalo „oho“ redakcija

1	2	3	4	5	6	7	8	9	10	11	12

56. KRYŽIAŽODŽIO ATSAKYMAI.

Vertikaliai: Pasaka. Ėdmenis. Anomalija. Utar. Pro. Prima. Abu. Eolas. Akrilas. Kertė. Suva. Aso. Sirai. Kebabas. Datos. Gonada. Ek. Vat. Fėja. Kara. Ari. Oiratai. Elit. Diakonai. Organinė. Atsarga. Osas.

Horizontaliai: PAR. Savaip. Mano. Kitara. So. Erotika. Amperas. Karoti. Ona. Dalilė. „Fiat“. Ima. Gėris. Vėjas. Koja. Da. „Senator“. Dauba. Arg. Be. Kvadriga. Praba. Niu. Keno. Stalas. Alis. Abas. Erina. Kruso. Katės.

Pažymėtuose langeliuose: **Kontrolinis darbas.**

Laimėtojas: nėra.

ATSAKYMĄ SIŲSKITE SMS ŽINUTE NUMERIU 1398. Žinutę pradėkite rašyti žodžiu: PliusasKR (tarpas) teisingas atsakymas (tarpas) vardas (tarpas) pavardė (tarpas) adresas.
Žinutės kaina - 2 Lt. Laimėtojas bus išrinktas burtų keliu.

Teisingai išprendusiam kryžiažodį atiteks laikraščio “Pliusas” 1 mėnesio prenumerata.

Horoskopai • ateinančiai savaitei (07 29 - 08 04)

Avinas

Savo profesinėje veikloje sutiksite didelių kliūčių, susidursite su kietakakčiais ir stipriais varžovais, kurie su kitais elgsis gana žiauriai ir tikrai nehumaniškai, nes tarsi juodojo mago bus užburti naudos siekių. Bus netinkamas metas planuoti ilgalaikius projektus. Savaitgalis turėtų būti minkštesnis ir ne toks audringas. Jau penktadienį galite tikėtis smagaus nuotykio ir profesinės sėkmės.

Jautis

Savaitės vidury galimas gražus meilės nuotykis, galbūt netgi, jeigu esate vieniši, susirasite savo gyvenimo draugą. Apskritai padidėjęs jūsų komunikabilumas jums atvers kelius į naujas naudingas pažintis. Savaitės pabaiga bus savotiška dvasinės atgaivos ir ramybės oazė, kurioje turėsite progos atsigaivinti būtent taip, kaip troškote savo širdie gilumoje.

Dvynys

Harmoninga Marso įtaka, kuri ypač pasireikš ketvirtadienį – šeštadienį jums suteiks daugiau žaismės, optimizmo ir polėkio. Bus tinkamas metas pradėti lankyti vairavimo, darbo kompiuteriu ar užsienio kalbos kursus, laikyti šios srities egzaminus. Jei tuo ir esate užsiėmę, jus turėtų lydėti sėkmė. Turėtumėte sulaukti įdomaus ir šilto laiško – tiek įprastuoju, tiek elektroniniu paštu. Daugiau bendrausite, įgysite naujų pažinčių. Nemažai malonumo teiks bendravimas netgi su nepažįstamais žmonėmis.

Vėžys

Laikotarpio viduryje bus palankus metas spręsti vedybinius klausimus, puošti, remontuoti namus, keisti gyvenamąją aplinką. Vyrams klostysis palankūs santykiai su moterimis, galimas seksualinis nuotykis. Antroje savaitės pusėje, atvirkščiai, santykiai su priešingos lyties atstovais šiek tiek pakriks, o bandymai susirasti seksualinį partnerį bus bevaisiai arba tiesiog nuvils. Greičiausiai šiek tiek ryškesni bus su nekilnojamuoju turtu susiję motyvai.

Liūtas

Jūsų ženklą valdanti Saulė sudarys harmoningą aspektą su Jupiteriu. Tai reiškia, kad labai sėkmingas metas bus leistis į užsienio šalį, pabandyti užmegzti ryšį su užsieniečiais ar net pasitelkti jų pagalbą. Taip pat gerai seksis tvarkyti reikalus, susijusius su universitetais, aukštosiomis mokyklomis, teismais, bibliotekomis, verslu. Beje, metas pradėti naują verslą bus vienas tinkamiausių. Turėsite progų patenkinti savo juslines užgaidas, pajusti prabangą ir aristokratišką kultūrą.

Mergelė

Bus tinkamas metas aktyviau sportuoti, daugiau laiko būti gamtoje, išbandyti naujas sporto šakas ar aktyvaus poilsio formas, kurios siejasi su banglentėmis, vandens slidėmis, kateriais ir pan. Fiziniai išbandymai turėtų išeiti į naudą, nes padės atsipalaiduoti nuo didelių protinių krūvių, patiriamų darbe. Ypač smagios dienos turėtų būti ketvirtadienis, penktadienis ir šeštadienis.

Svarstyklės

Greičiausiai su draugais susigalvosite nemažai smagių pramogų. Beje, su jais galite nusveikti ir labai rimtų darbų. Apskritai šiuo metu draugai bus tikrasis jūsų gyvenimo lobis. Šis laikotarpis bus kupinas šviesių nuotaikų, santarvės su aplinkiniu pasauliu ir harmonijos. Kuo geriausiai seksis derinti profesinius reikalus su asmeninio gyvenimo realijomis. Būsite mylimi ir lepinami būties lengvumo.

Skorpionas

Jausitės labai gerai nusiteikę, daug pasieksite profesinėje veikloje. Labai gerai seksis planuoti, mąstyti apie naująsias strategijas, kurti ilgalaikius planus, užmegzti naujas pažintis. Taip pat turėtų sektis tvarkyti reikalus, susijusius su vandentiekio darbininkais, statybininkais, architektais, administratoriais, mokslininkais, tyrinėtojais. Pasitelkus teisėsaugos sistemą vertės pabandyti paieškoti teisybės.

Šaulys

Harmoningai jūsų atžvilgiu „nusiteikusi“ Saulė jums papils nemažai savo šviesos ir šilumos, taip pat suteiks daugiau pasitikėjimo bei harmonijos su savimi ir aplinkiniu pasauliu. Bus gana neblogas metas keisti darbo vietą, drąsiai dalyvauti konkursuose, viešuomenei parodyti savo tikruosius talentus. Galimas daiktas, kad jums pasiseks loterijoje – galbūt netgi laimėsite nemažą sumą. Staigmenos galite sulaukti iš savo vaikų. Darbe įmanomas pagyrimas, o gal bus paaukštintos pareigos. Bet kuriuo atveju gerai sutarsite su viršininkais – pats laikas ko nors iš jų pareikalauti.

Ožiaragis

Jūsų ženklą valdantis Saturnas sudarys neharmoningą aspektą su karinguoju Marsu, tad greičiausiai patys būsite nusiteikę gana karingai ir agresyviai. Bet kartais vertės susimąstyti, ar tik nekovojate su vėjo malūnais ir galbūt tasai jus supantis pasaulis nėra toks jau negeranoriškas ir nedraugiškai nusiteikęs jūsų atžvilgiu. Bet kuriuo atveju labai reiks saugotis traumų – ypač vairuojant automobilį – žiūrėkite, kad netaptumėte nelaimės kaltininku. Jokiu būdu nekelkite per sunkių daiktų.

Vandenis

Kalbant apie Saulės, esančios Liūto ženkle, padėtį, galima pasakyti, kad jūsų padėtis ir toliau bus gana prieštaringa. Tai yra bus sunku apsispręsti, kuriuo darbu užsiimti, kam teikti prioritetą, o pasiūlymų greičiausiai bus nemažai. Taip pat visą šį laiką dėl darbų pertekliaus vyraus nemaža nervinė įtampa, net nebus laiko dorai paatostogauti. Darbe santykiai su viršininku bus ne patys geriausi.

Žuvys

Antradienį ir trečiadienį būsite smarkiai veikiami Mėnulio. Todėl bus kur kas ryškesni su motina, moterimis, vyresniosiomis seserimis, namais, pieno industrija, maistu, kulinarija, žemės ūkiu bei agrokultūra susiję motyvai. Kur kas greičiau susijaudinsite ir susinervinsite. Gana svarbus bus sapnų vaidmuo – galbūt susapnuosite tai, kas gali jus priversti rimtai susimąstyti apie savo gyvenimą ar jį šiek tiek pakoreguoti. Labai palanki diena turėtų būti šeštadienis.

RENGINIAI

ŠIAULIUOSE IR RAJONE

IKI LIEPOS 31 D. Šiaulių kultūros centre Šiaulių dailės mokyklos ir Jelgavos dailės mokyklos mokytojų kūrybos paroda.

LIEPOS 28 D. 17 VAL. Šiaulių kultūros centre vakaronė. Groja „Fortūna“.

KĖDAINIUOSE IR RAJONE

LIEPOS 26 D. 21 VAL. Kėdainių kultūros centre vaizdo studijos „Kadras“ (Kaunas) jaunųjų kino kūrėjų geriausi filmai, kėdainiečių kino režisierių trumpametražiai filmai.

KRETINGOJE IR RAJONE

LIEPOS 27 D. 19 VAL. Mėgėjų teatrų šventė „Vaidėnām tievū kalba“, skirta Kartenos miestelio 760 metų sukakčiai ir tarmių metams paminėti (renginys vyks miestelio parke). Kartenos skyrius.

LIEPOS 28 D. 20 VAL. Kretingos kultūros centre šokių vakaras „Kam per 40”.

PALANGOJE

LIEPOS 26 D. 20 VAL. kultūros centre „Ramybė“ Eve CORNELIOUS ir VINTSKEVICH-TAYLOR kvartetas.

LIEPOS 27 D. 20 VAL. kultūros centre „Ramybė“ Arkadijaus ŠILKLOPERIO ir Dainiaus PULAUSKO džiazo kvartetas (Vokietija, Lietuva, Estija).

LIEPOS 28 D. 18 VAL. kultūros centre „Ramybė“ Pop roko grupė BETTY (JAV).

LIEPOS 29 D. 20 VAL. kultūros centre „Ramybė“ Filmo AURORA pristatymas.

LIEPOS 30 D. 20 VAL. kultūros centre „Ramybė“ DOMINO teatro premjera SEX GURU.

LIEPOS 31 D. 20 VAL. kultūros centre „Ramybė“ Grupės el FUEGO koncertas.

RUGPJŪČIO 1 D. 20 VAL. kultūros centre „Ramybė“ The BALL & CHAIN: Dviejų Dviem.

KLAIPĖDOJE IR RAJONE

LIEPOS 24-28 D.

Jūros šventė

LIEPOS 27 D. 10-15 VAL. prie Klaipėdos miesto paminklo „Arka“ Klaipėdos valstybinio muzikinio teatro baleto trupės atviros kūrybinės dirbtuvės „ORE“ G. Donizetti komiškos operos „Meilės eliksyras“ repeticijos. Renginys nemokamas.

LIEPOS 27 D. 18 VAL. VŠĮ „Klaipėdos šventė” suteikta erdvė, Klaipėda. KONCERTAS „MIUZIKLŲ MIXtūra“. Renginys nemokamas.

LIEPOS 27 D. 20.30 VAL. kelte „Nida“ legendinės grupės „Hiperbolė“ gitaristo Igorio Berino koncertas.

LIEPOS 27 D. 22 VAL. Vasaros koncertų ciklas Koncertų salės parko estradoje „Skandinaviškas skambesys“.

RADVILIŠKYJE IR RAJONE

LIEPOS 26 D. 19 VAL. Radviliškio miesto kultūros centre šokių vakaras „Kartu smagiau“. Vakaro metu prizai ir siurprizai Onutėms.

RASEINIUOSE IR RAJONE

LIEPOS 28 D. 14 VAL. Betygalos miestelio 760-mečio šventė. Betygalos miestelio aikštėje.

JURBARKE IR RAJONE

LIEPOS 27 D. 11 VAL. ONINĖS Girdžiuose.

ŠILALĖJE IR RAJONE

LIEPOS 27 D. 18 VAL. Septintasis „Medvėgalio menų festivalis“. Medvėgalio piliakalnis.

Agnė Jankauskaitė
Kultūrinių renginių organizatorė
+370 46 397412, +370 650 33287
agne@klaipedosmuzikinis.lt
www.klaipedosmuzikinis.lt

KLAIPĖDOS VALSTYBINIS MUZIKINIS TEATRAS

XVI TARPTAUTINIS OPEROS IR SIMFONINĖS MUZIKOS FESTIVALIS „Muzikinis rugpjūtis pajūryje“ Klaipėda, Palanga, Juodkrantė, Nida, Kretinga, Bitėnai

PROGRAMA LIEPA

27 D., ŠEŠTADIENIS, 10.00–15.00 VAL.
Prie paminklo „Arka“, Klaipėda. „Ore“. Klaipėdos valstybinio muzikinio teatro baleto trupės atviros kūrybinės dirbtuvės, G. Donizetti komiškos operos „Meilės eliksyras“ repeticijos. Įėjimas nemokamas.

27 D., ŠEŠTADIENIS, 15.00 VAL.
„Meridiano“ aikštė „Miuziklų MIXtūra“. Koncertas. Įėjimas nemokamas.

Teatras turi teisę keisti repertuarą Išsamesnė informacija www.klaipedosmuzikinis.lt Tel.: + 370 46 397 404 / 412 / 413 Bilietus galima įsigyti visose BILIETAI.LT kasose, užsisakyti interneto svetainėje www.bilietai.lt KASA DIRBA kasdien, išskyrus pirmadienį, nuo 11.00 val. iki 14.00 val. ir nuo 15.30 val. iki 18.30 val., sekmadienį – nuo 12.00 val. iki 17.00 val. Klaipėdos valstybinis muzikinis teatras, Danės g. 19, LT-92111, Klaipėda.

LIEPOS 26 DIENA, PENKTADIENIS

12.00. Jūros šventės vėliavos pakėlimo ceremonija, teatralizuotas Jūros šventės karalystės paskelbimas. Klaipėdos rotušė, Danės g. 17.

12.00. Didžiosios Jūros šventės karalystės mugės atidarymas. Danės g. (nuo TEO pastato iki Šiaurinio rago).

13.00- 21.00 Iškylos į jūrą mažaisiais laivais (pramoga mokama). Senosios muitinės krantinė (šalia Pilies tilto, link Šiaurinio rago).

13.00-13.15. Performansas „Žirklės ir elektra“. Prie paminklo „Arka“.

14.00-16.00. Koncertas „Skamba dūdos“.

16.00. Muzikinio vežimo atidarymas. Tiltų-Turgaus gatvių sankryža.

17.00-18.00. Jūros šventės svečius sutinka „Birutės kapela“. Tiltų g.

16.00 Jubiliejinė Lietuvos dailininkų sąjungos Klaipėdos skyriaus paroda „40 kūrybos metų”. Kultūrų komunikacijų centro parodų rūmai (Didžioji Vandens g. 2, Klaipėda).

17.00-22.30 Tarptautinis gatvės cirko festivalis „Stebuklų šalis 2013”. Dalyvauja cirko artistai iš Ispanijos, Olandijos, Lietuvos, Vokietijos, Belgijos, Argentinos. Renginiai mokami. Šiaurinis ragas, dešinioji Danės krantinė.

18.00-19.15 Teatralizuota eisena „Jūros šventė ateina į miestą“. Šaulių g., Herkaus Manto g., Tiltų g., Turgaus g., Kruizinių laivų terminalas.

19.00-22.00 Dainuojamosios poezijos koncertas „Akustinės spalvos“. Aikštė prie burlaivio „Meridianas“.

19.30-21.00 Teatralizuotas projektas „Karališkų žingsnių aidas“ (rež. V. Kochanskytė, atlieka V. Kochanskytė, G. Zeicaitė, A. Mažonas, A. Kozlovskis, „Musica Libera“, „Dolce musica“, „Kuršių ainiai“). Atgimimo aikštė.

20.30 Muzikuojantis keltas. Populiariausių Radži dainų vakaras „Visko būna“. Renginys mokamas. Keltas išplaukia iš Šiaurinio rago.

21.00 – 24.00 Šokių pamokos „Nuo karališko menueto iki ugningosios salsos“. Atgimimo aikštė.

19.30-20.30 R. Giedraitis. Simfoninė siuita orkestrui ir chorui „Farewell to Michael” (Pop karaliui Maiklui Džeksonui atminti). Teatro aikštė.

21.00 -22.30 Roko grupės „Kontrabanda” koncertas. Teatro aikštė.

19.30-20.00 Jūros šventės atidarymo ceremonija. Kruizinių laivų terminalas. LR Jūrų transporto darbuotojų garbės ženklų įteikimas. Metų jūrininko pagerbimas.

20.00-22.00 Teatralizuotas koncertas „Meilės legendų uostas”, kuriame atgis Klaipėdos miesto legendų personažai, dainuos ir šoks populiariausi Klaipėdos atlikėjai - sportinių šokių ansamblis „Žuvėdra“, Klaipėdos valstybinio muzikinio teatro baleto trupė. Kruizinių laivų terminalas.

22.00-23.30 Ugnies improvizacijų šou. Prie skulptūros „Arka“. Rengia fakyrų klubas „Liepsnojantis šerkšnas“.

22.00-24.00 Grupės „Tortured Soul“ koncertas (Los Andželas, JAV), apšildanti grupė – „Nervas“ (Klaipėda). Kruizinių laivų terminalasLaikas.

LIEPOS 27 DIENA, ŠEŠTADIENIS

9.00-24.00. Didžioji Jūros šventės karalystės mugė. Danės g. (nuo TEO pastato iki Šiaurinio rago).

9.30 Pirmojo Lietuvos uosto kapitono L. Stulpino pagerbimas. Smiltynės kapinės.

10.00 Žuvusio laivo „Linkuva“ įgulos pagerbimas. Skulptūrų parkas.

10.00-12.30. Klaipėdos valstybinio muzikinio teatro baleto trupės repeticija. Prie paminklo „Arka“.

11.00-13.00 Jūros šventės irklavimo regata. Danės upė.

11.00-12.00 Eiliuoti pusryčiai: jauni skaito jaunus. Klaipėdos centrinio pašto kiemelis (Liepų g. 16).

11.00-14.00 Lietuvos atvirasis TeleTRADE paplūdimio regbio čempionatas. Smiltynės paplūdimys, prie Gelbėjimo stoties.

11.00 Vaikų rašytojų skaitymai„Vasaros purslai“. Klaipėdos kultūrų komunikacijų centro kiemas, Didžioji Vandens g. 2.

11.00-12.00 Senovinių automobilių paradas centrinėmis miesto gatvėmis. Nuo Lietuvininkų aikštės iki Baltijos pr. žiedo ir atgal.

11.00-15.00 Interaktyvus fotožaidimas „Fotoveidrodis. Kelionė į virtualią realybę“. Aikštė prie burlaivio „Meridianas“, prie Jūros šventės informacinės palapinės.

11.00, 13.00, 15.00, 17.00 Pantomimos teatro „A“ provokacijos prie Muzikinio vežimo. Tiltų-Turgaus gatvių sankryža.

12.00 Žuvusių bimo ceremonijūroje: vainikų Baltijos jūra. minutė, skamba pai. Klaipėdos

12.00 – 23.10. gatvės cirko “Stebuklų ša- Dalyvauja išIspanijos, Lietuvos, Vokijos, Argentinos. mokami. Šiaudešinioji Danės

jūroje pagerija Baltijos nuleidimas. Krante: tylos Klaipėdos varmiestas. Tarptautinis festivalis lis 2013”. cirko artistai Olandijos, etijos, Belgi- Renginiai rinis ragas, krantinė.

12.30-13.45 Klaipėdos valstybinio muzikinio teatro spektaklio „Romeo ir Džiuljeta“ fechtuotės repeticija. Prie paminklo „Arka“.

12.00-17.00 Tarptautinis vaikų, jaunimo ir suaugusių hip hopo ir break dance šokių turnyras Karalienės Luizės vardo taurei laimėti. Atgimimo aikštė.

12.00-18.00 Teatro “Apeironas” performansai. „Turgaus gatvė, pakyla.

12.00-17.00 Klounų teatro „Dulidu“ interaktyvi vaikų kūrybos programa „Cirkas“. Skveras tarp Tomo ir Didžiojo vandens gatvių. Klounų teatras „Dulidu“.

12.00 14.00 Donaldos Mieželytės koncertas. Aikštė prie burlaivio „Meridianas“.

16.30 -22.00 Koncertuoja Veronika Gordijevskaja (Lietuva), grupės „Maggie” (Latvija), „Apofeoz Sound System”(Latvija), „Powergy” (Latvija), „PX Band” (Estija).

12.00-16.00 Senovinių automobilių paroda, gražiausio automobilio rinkimai. Atgimimo aikštė.

12.00-15.00 „Grimo gatvė“: kiekvienas norintis galės pasipuošti Jūros šventės karalystės ženklu - karūna. Tiltų g.

12.00-19.00 „Time team“ gatvės krepšinio turnyras (3x3) „Krepšinio karaliai“. Herkaus Manto g. nuo Atgimimo aikštės iki M. Mažvydo alėjos

12.00-14.00 Europos senjorų šokių festivalis „Senjorų šokių pynės“. Kruizinių laivų terminalas

13.00- 22.00 Iškylos į jūrą mažaisiais laivais (pramoga mokama). Senosios muitinės krantinė (šalia Pilies tilto, link Šiaurinio rago).

13.00-13.15 Klaipėdos kovų menų riterių parodomoji programa. Teatro aikštė.

13.00-20.00 Tradicinių istorinių laivų diena „Dangės flotilė“. Pilies uostas prie pasukamojo tiltelio, Danės upė ir jos krantinės nuo Pilies tilto iki žiočių. 13.00-17.00 Tradicinių istorinių laivų paroda po atviru dangumi. Pilies uostas, prie pasukamojo tiltelio.

13.00-16.30 Žvejiškos dirbtuvės „Dirbdysiu laivę“.

17.00 Tradicinių istorinių laivų paradas “Dangės flotilė” Danės upėje nuo Pilies tilto iki Danės žiočių.

18.00-20.00 Tradicinių istorinių laivų paroda po atviru dangumi. Pilies uostas, prie pasukamojo tiltelio.

13.45-15.00 Klaipėdos valstybinio muzikinio teatro komiškos operos „Meilės eliksyras“ repeticija. Prie paminklo „Arka“.

14.00-18.00 Drakonų valčių varžybos. Danės upė.

14.00-14.15 Klaipėdos kovų menų riterių parodomoji programa. Kruizinių laivų terminalas.

14.00-16.00 Specialus Klaipėdos dramos teatro (KDT) projektas „Vaidina klaipėdiškiai”. Scenoje – publika su spektakliu „Spausk nuotykį“. Teatro aikštė.

15.00-16.15 Festivalio „Muzikinis rugpjūtis pajūryje“ koncertas „Miuziklo MIXtūra“. Aikštė prie burlaivio „Meridianas“.

17.00-18.00 Jūros šventės svečius sveikina „Birutės kapela“. Pakyla ties Tiltų g. 19.

18.30-19.00 Drakonų valčių varžybų nugalėtojų ir prizininkų pagerbimo ceremonija. Teatro aikštė.

18.30 Tarptautinės 46-osios Kuršių marių regatos atidarymo ceremonija Kruizinių laivų terminalas.

19.00 „Time team“ krepšinio turnyro „Krepšinio karaliai“ laimėtojų karūnavimas. Atgimimo aikštė.

19.00-22.00 Tarptautinė muzikos fiesta “Music Around the World” („Su muzika aplink pasaulį“). Dalyvauja: „Karma“ (Lietuva), „Lord’s Bishop Rock“ (JAV), „All Day Long“ (Latvija), „Hotsawce“ (Austrija), šokių grupės ir kt. Kruizinių laivų terminalas.

22.00-24.00 Grupės „Trafassi“ koncertas. Nyderlandų muzikos grupė, grojanti Karibų muziką: merengue, kaseko, salza, karibiškas zouk. Atlikėjai 2013 metais koncertavo Nyderlandų karaliaus inauguravimo šventėje. Pirmą kartą Lietuvoje!

19.00-21.00 Grupė „Hiperbolė Tribute” (Vilnius). Teatro aikštė.

21.00-22.30 Grupės „Studija” koncertas. Teatro aikštė.

22.30-24.00 Mantas su grupe „Queen Show”.

19.00-24.00 Koncertas-socialinė akcija „Tolerancijos šventė“ tolerancijai ŽIV/AIDS sergantiesiems skatinti. Dalyvauja: Harol das („Pikaso“), grupė „Mochito“, Vaidas Baumila, po koncerto – diskoteka su Jovani (ZIP FM „Radistai“), „Mochito DJ‘s“. II Melnragės paplūdimys.

20.00-23.00 Retro šokių vakaras pagyvenusiam jaunimui su ansambliu „Prisiminimas“ ir šlagerių karaliumi Simonu Donskovu. Atgimimo aikštė.

20.30 Muzikuojantis keltas. Renginys mokamas. Keltas išplaukia iš Šiaurinio rago.

22.00 Specialiai Jūros šventei sukurtas Danijos alternatyvaus džiazo grupės „Offpiste Gurus” ir Klaipėdos kamerinio orkestro bendras projektas. Klaipėdos koncertų salės vasaros estrada (Šaulių g. 36).

22.00-23.30 Ugnies improvizacijų šou. Prie paminklo „Arka“.

00.00-00.10 Fejerverkas.

LIEPOS 28 DIENA, SEKMADIENIS

9.00-20.00 Didžioji Jūros šventės karalystės mugė. Danės g. (nuo TEO pastato iki Šiaurinio rago).

10.00- 18.00 Iškylos į jūrą mažaisiais laivais (pramoga mokama). Senosios muitinės krantinė (šalia Pilies tilto, link Šiaurinio rago).

10.00-17.00 Zenstrom Philanthropies fondo organizuojama kampanija „Žygis Baltijai“: informacinė palapinė, atrakcijos, renginys „Piešiu žuvį“. Kruizinių laivų terminalas.

11.00 – 21.30 Tarptautinis gatvės cirko festivalis „Stebuklų šalis 2013”. Dalyvauja cirko artistai išIspanijos, Olandijos, Lietuvos, Vokietijos, Belgijos, Argentinos. Renginiai mokami.

Šiaurinis ragas, dešinioji Danės krantinė.

10.00-13.00 Senjorų karalystė. Klaipėdos pagyvenusių žmonių asociacijos meno kolektyvų koncertas „Dainos jūros miestui“. Teatro aikštė.

13.00-15.30 Lietuvos pensininkų sąjungos „Bočiai“ koncertas „Bočių dainos“.

11.00-11.15 Klaipėdos kovų menų riterių parodomoji programa. Atgimimo aikštė.

10.00-19.00 Karališkas šeimos sekmadienis: karietų lenktynės, karališko kroketo varžybos, žaidimas rutuliais, karališkosios gildijos amatų cechas, princų ir princesių papuošalų dirbtuvės, iškilmingų šukuosenų salonas, Jūros šventės karalystės monetų kalykla, Karališko jūrų laivyno karavelių gamyba, origamio, vėlimo, dekupažo dirbtuvėlės. Aikštėje prie burlaivio „Meridianas”.

10.00 Šventės dalyvius kelia kapela „Dreb grindys”.

12.00 Roko grupės „Breaze“ koncertas „Senas geras rokenrolas“.

13:30 Karališka pop muzika su grupe „Blue Fun”.

15.00 Klaipėdietiška popietė su Klaipėdos vaikų laisvalaikio centro muzikinio lavinimo studija „TUTTI”.

17.00 Iki pasimatymo Jūros švente! Koncertuoja stilizuota lietuviškos muzikos grupė „Liuksas”, grupė „Arogantic‘s“.

11.00-14.00 Lietuvos atvirojo TeleTRADE paplūdimio regbio čempionato finalas. 14 val. - apdovanojimai. Smiltynės paplūdimys prie Gelbėjimo stoties. Dalyvių amžiaus grupės: jaunimas, vyrai, veteranai, moterys.

11.00, 13.00, 15.00 Pantomimos teatro „A“ provokacijos prie Muzikinio vežimo. Tiltų-Turgaus gatvių sankryža.

12.00-15.00 „Grimo gatvė“: kiekvienas norintis galės pasipuošti Jūros šventės karalystės ženklu - karūna. Tiltų g.

12 .00-17.00 Klounų teatro „Dulidu“ interaktyvi vaikų kūrybos programa „Cirkas“. Skveras tarp Tomo ir Didžiojo vandens gatvių.

12.00-14.00 Ekskursijos į Lietuvos aukštąją jūreivystės mokyklą (LAJM) „Tapk gimtojo miesto kapitonu“. Atgimimo aikštė. Kas valandą iš Atgimimo aikštės norintieji bus vežami į ekskursiją po LAJM. Svečiams bus suteikta galimybė navigaciniu treniruokliu valdyti laivą Klaipėdos uosto akvatorijoje, susipažinti su jūrininko profesija. Veiks Jūrininkų rengimo Lietuvoje istorijos muziejaus ekspozicija.

12.00 -14.00 Jūros šventės fechtavimo lauko turnyras.

Kruizinių laivų terminalas. Klaipėdos fechtavimo klubas.

12.00-18.00 Teatro “Apeironas” performansai. Turgaus gatvė, pakyla.

12.00-14.00 Europos senjorų šokių festivalis „Senjorų šokių pynės“. Atgimimo aikštė.

14.00-15.00 Lietuviškos muzikos grupės „Liuksas“ koncertas. Atgimimo aikštė.

14.15-15.00 Grupės „Breaze“ (Klaipėda) koncertas „Valanda bliuzui“. Kruizinių laivų terminalas.

15.30-16.30 Grupės „Old city band” koncertas. Atgimimo aikštė.

17.00-20.00 Kapelijų vakaras. Kruizinių laivų terminalas.

18.00-19.30 Jūros šventę išlydi Kęstutis Jablonskis ir grupė. Teatro aikštė.

20.00-20.30 46-osios Kuršių marių regatos I etapo nugalėtojų apdovanojimas. Kruizinių laivų terminalas.

11.00-21.00 Apžvalginės kelionės po uosto akvatoriją laivu „Venus S“. Pramoga mokama. Kruizinių laivų terminalas

Teikiamos visos saugos paslaugos Jums ir Jūsų verslo saugumui.
Saugos tarnyba
Mūsų tikslas - užtikrinti Jūsų ramybę
Bažnyčių g. 4-2, Tauragė, Tel. (8 446) 71 476 Mob. tel. 861498492
www.tausauga.lt

NERIJAUS STUDIJA
Jurbarkas, tel. 8 650 50 929
el.p. negitis@gmail.com
- Montuojame DVD klipus ar filmus iš Jūsų nufilmuotos ar fotografuotos medžiagos.
- Perrašome įrašus iš vaizdajuosčių į DVD diskus.
- Skenuojame.
- MP3 failų gamyba.
Nustebinkite savo draugus ar šeimos narius mūsų studijoje įgarsindami sveikinimą ar įdainuodami mėgstamą dainą, sukursime video klipą.

ERAMETA Geriausiomis kainomis superkame juodojo ir spalvotojo metalo laužą.
Brangiausiai perkame aluminio laužą:
Skardos -3 Lt/kg
vamzdžių, indų ir kt. - 3,5 Lt/kg
Tilžės g. 48, Šilutė (buvęs "Drobės" cechas)
Tel. 8 679 88939.

www.pliusas.lt

METTA
Tel. 8 446 60513
Mob. tel.: 8 685 10107
8 650 32600
Pramonės g. 5, Tauragė
www.tauragesmetalas.lt
PERKAME:
• JUODOJO BEI SPALVOTOJO METALO LAUŽĄ,
• AUTOMOBILIUS.
GALIME SUSIPJAUSTYTI IR PASIIMTI SAVO TRANSPORTU.
TURIME PRIEKABĖLĘ.

Liepos 26 d. 18 val.
„Prie GARAŽŲ"
POETŲ ir BARDŲ VAKARAS
Andrius Kulikauskas
kompozitorius, poetas
Domantas Razauskas
dainų autorius, atlikėjas, poetas, kompozitorius
Mindaugas Nastaravičius
poetas, žurnalistas, dramaturgas
Laukiame Jūsų B. Baltrušaitytės viešosios bibliotekos kiemelyje
Renginys nemokamas

STOGAS LT
SIŪLO ĮSIGYTI ĮVAIRIAS:
- stogo dangas
- lietaus nuvedimo sistemas
- difuzines plėveles
- stoglangius
- kaminų sistemas
Darbo laikas:
I–V 8-17 val., VI 8–15 val.
Tel. 8 618 43 341,
tel./faks. 8 428 70 358
Adresas: Maironio g. 80, Raseiniai

Parduodamos komercinės patalpos Lietuvininkų g. (miesto centre, 98 kv. m, padarytas remontas).
Šilutė, tel. 8 614 03 973.

Jurbarko r., tel. 8 681 46 665
JODINĖJIMAS žirgais ir poniais.
Valčių, kanojų NUOMA.

LIETUVOS RESPUBLIKOS KULTŪROS MINISTERIJA
ŠIAULIŲ DRAMOS TEATRAS
GASTROLĖS PALANGOJE
Rugpjūčio 1 d. (ketvirtadienį) 20 val. PALANGOS SENOJOJE GIMNAZIJOJE (Jūratės g. 13/ Maironio g. 1)
Yasmina Reza
SKERDYNIŲ DIEVAS
Rugpjūčio 2 d. (penktadienį) 20 val. PALANGOS SENOJOJE GIMNAZIJOJE (Jūratės g. 13/ Maironio g. 1)
Ivan Vyrypajev
VALENTINŲ DIENA
Rugpjūčio 3 d. (šeštadienį) 20 val. PALANGOS SENOJOJE GIMNAZIJOJE (Jūratės g. 13/ Maironio g. 1)
Bertolt Brecht
PONAS PUNTILA IR JO TARNAS MATIS
Bilietai į spektaklius parduodami nuo liepos 24d. Palangos Senosios gimnazijos kasoje.
Išankstiniai užsakymai priimami tel.: 8 684 06587, 8 686 12616
Bilietai: nuo 15Lt iki 30Lt.
Rugpjūčio 4 d. (sekmadienį) 20 val. LIETUVOS NACIONALINĖS MARTYNO MAŽVYDO BIBLIOTEKOS PALANGOS VASAROS SKAITYKLOJE (Vytauto g. 72)
Virgilijus Venckus
UŽ DURŲ
Daugiau informacijos: www.sdt.lt

PRAMOGAUK VASAROS CIKLO KONCERTUOSE PO ATVIRU DANGUMI

BOULINGAS AKCIJA
Mažos picos po 5,00 Lt*
Didelės picos po 10,00 Lt*
*Išskyrus aštriąsias picas
Pristatymas Jurbarko mieste
NEMOKAMAS
UŽSAKYMŲ TEL.: 8 447 51085

GRINDŲ BETONAVIMAS
VOKIŠKA ĮRANGA.
TEL. 8 685 28 900.

PRIEKABŲ GAMYBA, PREKYBA
Tel. 8 698 46 246

TAURAGĖS RADIJAS 98.9 FM
Asmeniniai skelbimai „Tauragės radijo" eteryje – sms žinute!
Skelbimas bus transliuojamas 2 kartus

TVOROS
Darome metalinius vartus, tvoras.
Gaminame betoninius stulpus tvoroms.
Parduodame ir montuojame automatiką atveriamiems ir stumdomiems vartams.
Tauragėje, Gedimino g. 48, tel.: 8 446 71832, 8 687 45 993
Kaune, Draugystės g. 15, tel.: 8 37 455 796, 8 674 40 317
Vilniuje, Miškinių g. 21, tel.: 8 52 436 563, 8 687 15 309

Orai šeštadienį

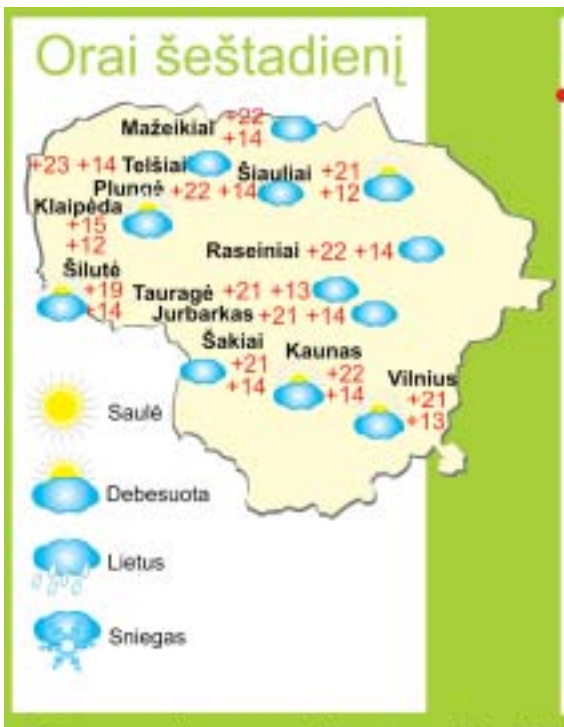

	sekmadienį dieną		pirmadienį dieną		antradienį dieną		antradienį naktį
Klaipėda	+17	+11	+22	+15	+20		+16
Kaunas	+24	+14	+26	+14	+21		+18
Vilnius	+23	+13	+25	+13	+23		+16
Šiauliai	+24	+13	+25	+13	+21		+18
Tauragė	+23	+14	+26	+15	+21		+18
Jurbarkas	+24	+14	+26	+15	+21		+18
Šakiai	+24	+14	+26	+15	+21		+18
Šilutė	+21	+14	+24	+16	+21		+18
Plungė	+24	+14	+26	+16	+21		+16
Raseiniai	+24	+14	+26	+14	+21		+18
Telšiai	+24	+14	+26	+15	+22		+18
Mažeikiai	+24	+13	+26	+15	+21		+18

ŠEŠTADIENIS (liepos 27 d.)
Saulė teka, leidžiasi: 05:18, 21:32
Mėnulis: pilnatis.
Vardadieniai: Natalija, Panteleonas, Žintautas, Svalia, Sergijus.

SEKMADIENIS (liepos 28 d.)
Saulė teka, leidžiasi: 05:20, 21:30
Mėnulis: pilnatis.
Vardadieniai: Ada, Inocentas, Nazarijus, Vytaras, Augmina, Nazaras, Vytas.

PIRMADIENIS (liepos 29 d.)
Saulė teka, leidžiasi: 05:21, 21:28
Mėnulis: pilnatis.
Vardadieniai: Beatričė, Faustinas, Feliksas, Morta, Simplicijus, Mantvydas, Laimis.
Šventės: Šv. Morta, griaustinio diena.

ANTRADIENIS (liepos 30 d.)
Saulė teka, leidžiasi: 05:23, 21:27
Mėnulis: delčia.
Vardadieniai: Abdonas, Nortautas, Radvilė, Donatilė.
Šventės: Jūros diena.

Pūs nestiprus vėjas, palis tik kai kur, o temperatūra šoktelės gerokai aukščiau nei buvo praeitą savaitę.

Asmeniniai skelbimai laikraštyje - 2 kartai + internete nemokamai 7 d. (1 min. kaina 2.50 Lt)
8 900 15001 Tik TEO, EŽYS, EXTRA vartotojams
Asmeniniai skelbimai laikraštyje - 4 kartai + internete nemokamai 14 d. (SMS kaina 5 Lt) SMS 1398
(SMS žinutėje į laukelį rašyti: pliusas4sk palikus tarpą - skelbimo tekstas)
Verslo skelbimai laikraštyje - 1 kartą + internete nemokamai 4 d. (SMS kaina 5 Lt, žr. taisykles) SMS 1398
(SMS žinutėje į laukelį rašyti: pliusas5 palikus tarpą - skelbimo tekstas)
(Rašydami SMS žinutę, nepamirškite užrašyti nekilnojamojo turto, mobiliojo ryšio telefonų ir automobilių kainų. | SMS žinutę galima rašyti tik 160 simbolių kartu su raktažodžiu. Rašant žinutę prašome nenaudoti lietuviškų raidžių: ą, č, ę, ė, į, š, ų, ū, ž)